

N 4 國際象棋

棋譜

日期: _____

時間: _____

THESE RULES ARE THE PROPERTY OF THE CHINESE CHESS ASSOCIATION. THEY ARE LOANED TO YOU BY THE CHINESE CHESS ASSOCIATION. YOU ARE NOT TO REPRODUCE OR TRANSMIT THESE RULES IN ANY FORM OR BY ANY MEANS, ELECTRONIC OR MECHANICAL, INCLUDING PHOTOCOPYING, RECORDING, OR BY ANY INFORMATION STORAGE AND RETRIEVAL SYSTEM. YOU ARE NOT TO MAKE ANY CHANGES TO THESE RULES. YOU ARE NOT TO USE THESE RULES FOR ANY OTHER PURPOSES THAN FOR THE USE OF THE CHINESE CHESS ASSOCIATION. YOU ARE NOT TO USE THESE RULES FOR ANY OTHER PURPOSES THAN FOR THE USE OF THE CHINESE CHESS ASSOCIATION.

♖/♔/♖/♔ 1

1	♖	♔	♖	♔
2	♖	♔	♖	♔
3	♖	♔	♖	♔
4	♖	♔	♖	♔
5	♖	♔	♖	♔
6	♖	♔	♖	♔
7	♖	♔	♖	♔
8	♖	♔	♖	♔

♗/♕/♗/♕ 2

1	♗	♕	♗	♕
2	♗	♕	♗	♕
3	♗	♕	♗	♕
4	♗	♕	♗	♕
5	♗	♕	♗	♕
6	♗	♕	♗	♕
7	♗	♕	♗	♕
8	♗	♕	♗	♕

♘/♞/♘/♞ 4

1	♘	♞	♘	♞
2	♘	♞	♘	♞
3	♘	♞	♘	♞
4	♘	♞	♘	♞
5	♘	♞	♘	♞
6	♘	♞	♘	♞
7	♘	♞	♘	♞
8	♘	♞	♘	♞

~~10/10~~

言語知識 (文法) ・ 読解 解答用紙

受験番号

○ 正解 ○ 不正解 ○ 未答

1. 正解のマークは、必ず正しく記入してください。不正解のマークは、必ず正しく記入してください。不正解のマークは、必ず正しく記入してください。

2. 不正解のマークは、必ず正しく記入してください。不正解のマークは、必ず正しく記入してください。不正解のマークは、必ず正しく記入してください。

3. 不正解のマークは、必ず正しく記入してください。不正解のマークは、必ず正しく記入してください。不正解のマークは、必ず正しく記入してください。

4. 不正解のマークは、必ず正しく記入してください。不正解のマークは、必ず正しく記入してください。不正解のマークは、必ず正しく記入してください。

名前 氏名 170 170 170

問題番号		正解		不正解		未答	
モムタウ 1							
1	○	○	○	○	○	○	○
2	○	○	○	○	○	○	○
3	○	○	○	○	○	○	○
4	○	○	○	○	○	○	○
5	○	○	○	○	○	○	○
6	○	○	○	○	○	○	○
7	○	○	○	○	○	○	○
8	○	○	○	○	○	○	○
9	○	○	○	○	○	○	○
10	○	○	○	○	○	○	○
11	○	○	○	○	○	○	○
12	○	○	○	○	○	○	○
13	○	○	○	○	○	○	○
14	○	○	○	○	○	○	○
15	○	○	○	○	○	○	○
モムタウ 2							
16	○	○	○	○	○	○	○
17	○	○	○	○	○	○	○
18	○	○	○	○	○	○	○
19	○	○	○	○	○	○	○
20	○	○	○	○	○	○	○
21	○	○	○	○	○	○	○
22	○	○	○	○	○	○	○
23	○	○	○	○	○	○	○
24	○	○	○	○	○	○	○
25	○	○	○	○	○	○	○
モムタウ 3							
26	○	○	○	○	○	○	○
27	○	○	○	○	○	○	○
28	○	○	○	○	○	○	○
29	○	○	○	○	○	○	○
30	○	○	○	○	○	○	○
31	○	○	○	○	○	○	○
32	○	○	○	○	○	○	○
33	○	○	○	○	○	○	○
モムタウ 4							
34	○	○	○	○	○	○	○
35	○	○	○	○	○	○	○
モムタウ 5							
36	○	○	○	○	○	○	○
37	○	○	○	○	○	○	○
38	○	○	○	○	○	○	○
39	○	○	○	○	○	○	○
40	○	○	○	○	○	○	○
41	○	○	○	○	○	○	○
42	○	○	○	○	○	○	○
43	○	○	○	○	○	○	○
44	○	○	○	○	○	○	○
45	○	○	○	○	○	○	○
モムタウ 6							
46	○	○	○	○	○	○	○
47	○	○	○	○	○	○	○
48	○	○	○	○	○	○	○
49	○	○	○	○	○	○	○
50	○	○	○	○	○	○	○
51	○	○	○	○	○	○	○
52	○	○	○	○	○	○	○
53	○	○	○	○	○	○	○
54	○	○	○	○	○	○	○
55	○	○	○	○	○	○	○

後進

管理知識 (224)・読解 解答用紙

受験番号: 10011571

科目: 2. 読解

1. 本問は、読解問題である。問題文をよく読んで、適切な回答を選択せよ。

2. 本問は、読解問題である。問題文をよく読んで、適切な回答を選択せよ。

3. 本問は、読解問題である。問題文をよく読んで、適切な回答を選択せよ。

4. 本問は、読解問題である。問題文をよく読んで、適切な回答を選択せよ。

5. 本問は、読解問題である。問題文をよく読んで、適切な回答を選択せよ。

6. 本問は、読解問題である。問題文をよく読んで、適切な回答を選択せよ。

①/1/1/1 1

1	○	○	○	○	○	○	○	○	○	○	○	○	○	○
2	○	○	○	○	○	○	○	○	○	○	○	○	○	○
3	○	○	○	○	○	○	○	○	○	○	○	○	○	○
4	○	○	○	○	○	○	○	○	○	○	○	○	○	○
5	○	○	○	○	○	○	○	○	○	○	○	○	○	○
6	○	○	○	○	○	○	○	○	○	○	○	○	○	○
7	○	○	○	○	○	○	○	○	○	○	○	○	○	○
8	○	○	○	○	○	○	○	○	○	○	○	○	○	○
9	○	○	○	○	○	○	○	○	○	○	○	○	○	○
10	○	○	○	○	○	○	○	○	○	○	○	○	○	○
11	○	○	○	○	○	○	○	○	○	○	○	○	○	○
12	○	○	○	○	○	○	○	○	○	○	○	○	○	○
13	○	○	○	○	○	○	○	○	○	○	○	○	○	○
14	○	○	○	○	○	○	○	○	○	○	○	○	○	○
15	○	○	○	○	○	○	○	○	○	○	○	○	○	○

①/1/2/1 2

16	○	○	○	○	○	○	○	○	○	○	○	○	○	○
17	○	○	○	○	○	○	○	○	○	○	○	○	○	○
18	○	○	○	○	○	○	○	○	○	○	○	○	○	○
19	○	○	○	○	○	○	○	○	○	○	○	○	○	○
20	○	○	○	○	○	○	○	○	○	○	○	○	○	○
21	○	○	○	○	○	○	○	○	○	○	○	○	○	○
22	○	○	○	○	○	○	○	○	○	○	○	○	○	○
23	○	○	○	○	○	○	○	○	○	○	○	○	○	○
24	○	○	○	○	○	○	○	○	○	○	○	○	○	○
25	○	○	○	○	○	○	○	○	○	○	○	○	○	○

①/1/3/1 3

26	○	○	○	○	○	○	○	○	○	○	○	○	○	○
27	○	○	○	○	○	○	○	○	○	○	○	○	○	○
28	○	○	○	○	○	○	○	○	○	○	○	○	○	○
29	○	○	○	○	○	○	○	○	○	○	○	○	○	○
30	○	○	○	○	○	○	○	○	○	○	○	○	○	○
31	○	○	○	○	○	○	○	○	○	○	○	○	○	○
32	○	○	○	○	○	○	○	○	○	○	○	○	○	○
33	○	○	○	○	○	○	○	○	○	○	○	○	○	○
34	○	○	○	○	○	○	○	○	○	○	○	○	○	○
35	○	○	○	○	○	○	○	○	○	○	○	○	○	○

× 21
○ 13

4 聴解 解答用紙

受験番号 (6611317)

名前 王瑞

注意事項
 1. 本用紙は、試験開始後、机の上において、開封して使用すること。開封後、机の上において、開封して使用すること。
 2. 本用紙は、試験終了後、机の上において、開封して使用すること。開封後、机の上において、開封して使用すること。
 3. 本用紙は、試験終了後、机の上において、開封して使用すること。開封後、机の上において、開封して使用すること。

問1

1	<input type="radio"/>	1	<input type="radio"/>	2	<input type="radio"/>	3	<input type="radio"/>	4	<input type="radio"/>
2	<input type="radio"/>	1	<input type="radio"/>	2	<input type="radio"/>	3	<input type="radio"/>	4	<input type="radio"/>
3	<input checked="" type="radio"/>	1	<input type="radio"/>	2	<input type="radio"/>	3	<input type="radio"/>	4	<input type="radio"/>
4	<input type="radio"/>	1	<input type="radio"/>	2	<input type="radio"/>	3	<input type="radio"/>	4	<input type="radio"/>
5	<input type="radio"/>	1	<input type="radio"/>	2	<input type="radio"/>	3	<input type="radio"/>	4	<input type="radio"/>
6	<input type="radio"/>	1	<input type="radio"/>	2	<input type="radio"/>	3	<input type="radio"/>	4	<input type="radio"/>
7	<input type="radio"/>	1	<input type="radio"/>	2	<input type="radio"/>	3	<input type="radio"/>	4	<input type="radio"/>
8	<input type="radio"/>	1	<input type="radio"/>	2	<input type="radio"/>	3	<input type="radio"/>	4	<input type="radio"/>

問2

1	<input type="radio"/>	1	<input type="radio"/>	2	<input type="radio"/>	3	<input type="radio"/>	4	<input type="radio"/>
2	<input type="radio"/>	1	<input type="radio"/>	2	<input type="radio"/>	3	<input type="radio"/>	4	<input type="radio"/>
3	<input type="radio"/>	1	<input type="radio"/>	2	<input checked="" type="radio"/>	3	<input type="radio"/>	4	<input type="radio"/>
4	<input type="radio"/>	1	<input type="radio"/>	2	<input type="radio"/>	3	<input type="radio"/>	4	<input type="radio"/>
5	<input type="radio"/>	1	<input type="radio"/>	2	<input type="radio"/>	3	<input type="radio"/>	4	<input type="radio"/>
6	<input type="radio"/>	1	<input type="radio"/>	2	<input type="radio"/>	3	<input type="radio"/>	4	<input type="radio"/>
7	<input type="radio"/>	1	<input type="radio"/>	2	<input type="radio"/>	3	<input type="radio"/>	4	<input type="radio"/>

問3

1	<input checked="" type="radio"/>	1	<input type="radio"/>	2	<input type="radio"/>	3	<input type="radio"/>	4	<input type="radio"/>
2	<input type="radio"/>	1	<input type="radio"/>	2	<input type="radio"/>	3	<input type="radio"/>	4	<input type="radio"/>
3	<input type="radio"/>	1	<input type="radio"/>	2	<input type="radio"/>	3	<input type="radio"/>	4	<input type="radio"/>
4	<input type="radio"/>	1	<input type="radio"/>	2	<input type="radio"/>	3	<input type="radio"/>	4	<input type="radio"/>
5	<input type="radio"/>	1	<input type="radio"/>	2	<input type="radio"/>	3	<input type="radio"/>	4	<input type="radio"/>
6	<input type="radio"/>	1	<input type="radio"/>	2	<input type="radio"/>	3	<input type="radio"/>	4	<input type="radio"/>
7	<input type="radio"/>	1	<input type="radio"/>	2	<input type="radio"/>	3	<input type="radio"/>	4	<input type="radio"/>
8	<input type="radio"/>	1	<input type="radio"/>	2	<input type="radio"/>	3	<input type="radio"/>	4	<input type="radio"/>

014
X14

N 4 げんごちしき (01-200) かいとろろし

4/21

問題番号: 0011571

0. 問 3-34

1. 正解 (Correct)
 2. 不正解 (Incorrect)
 3. 不正解 (Incorrect)
 4. 不正解 (Incorrect)
 5. 不正解 (Incorrect)
 6. 不正解 (Incorrect)
 7. 不正解 (Incorrect)
 8. 不正解 (Incorrect)
 9. 不正解 (Incorrect)
 10. 不正解 (Incorrect)
 11. 不正解 (Incorrect)
 12. 不正解 (Incorrect)
 13. 不正解 (Incorrect)
 14. 不正解 (Incorrect)
 15. 不正解 (Incorrect)

もんごい 1

1	0	0	0	0	0
2	0	0	0	0	0
3	0	0	0	0	0
4	0	0	0	0	0
5	0	0	0	0	0
6	0	0	0	0	0
7	0	0	0	0	0
8	0	0	0	0	0
9	0	0	0	0	0

もんごい 2

10	0	0	0	0	0
11	0	0	0	0	0
12	0	0	0	0	0
13	0	0	0	0	0
14	0	0	0	0	0
15	0	0	0	0	0

もんごい 3

16	0	0	0	0	0
17	0	0	0	0	0
18	0	0	0	0	0
19	0	0	0	0	0
20	0	0	0	0	0
21	0	0	0	0	0
22	0	0	0	0	0
23	0	0	0	0	0
24	0	0	0	0	0
25	0	0	0	0	0

もんごい 4

26	0	0	0	0	0
27	0	0	0	0	0
28	0	0	0	0	0
29	0	0	0	0	0
30	0	0	0	0	0

不正
0/15

N 4 言語知識 (文法) ・ 読解 解答用紙

受験番号

名前

1. ADVANCED? (Adv. Adv. 2)
 2. ADVANCED? (Adv. Adv. 2)
 3. ADVANCED? (Adv. Adv. 2)
 4. ADVANCED? (Adv. Adv. 2)
 5. ADVANCED? (Adv. Adv. 2)
 6. ADVANCED? (Adv. Adv. 2)
 7. ADVANCED? (Adv. Adv. 2)
 8. ADVANCED? (Adv. Adv. 2)
 9. ADVANCED? (Adv. Adv. 2)
 10. ADVANCED? (Adv. Adv. 2)
 11. ADVANCED? (Adv. Adv. 2)
 12. ADVANCED? (Adv. Adv. 2)
 13. ADVANCED? (Adv. Adv. 2)
 14. ADVANCED? (Adv. Adv. 2)
 15. ADVANCED? (Adv. Adv. 2)

もんだい 1

1	<input type="radio"/>	<input type="radio"/>	<input type="radio"/>	<input type="radio"/>
2	<input type="radio"/>	<input type="radio"/>	<input type="radio"/>	<input type="radio"/>
3	<input type="radio"/>	<input type="radio"/>	<input type="radio"/>	<input type="radio"/>
4	<input type="radio"/>	<input type="radio"/>	<input type="radio"/>	<input type="radio"/>
5	<input type="radio"/>	<input type="radio"/>	<input checked="" type="radio"/>	<input type="radio"/>
6	<input type="radio"/>	<input type="radio"/>	<input type="radio"/>	<input type="radio"/>
7	<input type="radio"/>	<input type="radio"/>	<input checked="" type="radio"/>	<input type="radio"/>
8	<input type="radio"/>	<input type="radio"/>	<input type="radio"/>	<input type="radio"/>
9	<input type="radio"/>	<input type="radio"/>	<input type="radio"/>	<input type="radio"/>
10	<input type="radio"/>	<input type="radio"/>	<input type="radio"/>	<input type="radio"/>
11	<input type="radio"/>	<input type="radio"/>	<input type="radio"/>	<input type="radio"/>
12	<input type="radio"/>	<input type="radio"/>	<input type="radio"/>	<input type="radio"/>
13	<input type="radio"/>	<input type="radio"/>	<input type="radio"/>	<input checked="" type="radio"/>
14	<input type="radio"/>	<input type="radio"/>	<input type="radio"/>	<input type="radio"/>
15	<input type="radio"/>	<input type="radio"/>	<input type="radio"/>	<input checked="" type="radio"/>

もんだい 2

16	<input type="radio"/>	<input type="radio"/>	<input type="radio"/>	<input type="radio"/>
17	<input type="radio"/>	<input type="radio"/>	<input type="radio"/>	<input type="radio"/>
18	<input type="radio"/>	<input type="radio"/>	<input type="radio"/>	<input type="radio"/>
19	<input type="radio"/>	<input type="radio"/>	<input type="radio"/>	<input type="radio"/>
20	<input type="radio"/>	<input type="radio"/>	<input type="radio"/>	<input type="radio"/>
もんだい 3				
21	<input type="radio"/>	<input type="radio"/>	<input type="radio"/>	<input type="radio"/>
22	<input type="radio"/>	<input type="radio"/>	<input type="radio"/>	<input type="radio"/>
23	<input type="radio"/>	<input type="radio"/>	<input type="radio"/>	<input type="radio"/>
24	<input type="radio"/>	<input type="radio"/>	<input type="radio"/>	<input type="radio"/>
25	<input type="radio"/>	<input type="radio"/>	<input type="radio"/>	<input checked="" type="radio"/>

もんだい 4

26	<input type="radio"/>	<input type="radio"/>	<input type="radio"/>	<input type="radio"/>
27	<input type="radio"/>	<input type="radio"/>	<input type="radio"/>	<input type="radio"/>
28	<input type="radio"/>	<input type="radio"/>	<input type="radio"/>	<input type="radio"/>
29	<input type="radio"/>	<input type="radio"/>	<input type="radio"/>	<input type="radio"/>
もんだい 5				
30	<input type="radio"/>	<input type="radio"/>	<input type="radio"/>	<input type="radio"/>
31	<input type="radio"/>	<input type="radio"/>	<input type="radio"/>	<input type="radio"/>
32	<input type="radio"/>	<input type="radio"/>	<input type="radio"/>	<input type="radio"/>
33	<input type="radio"/>	<input type="radio"/>	<input type="radio"/>	<input checked="" type="radio"/>
もんだい 6				
34	<input type="radio"/>	<input type="radio"/>	<input type="radio"/>	<input checked="" type="radio"/>
35	<input type="radio"/>	<input type="radio"/>	<input type="radio"/>	<input type="radio"/>

後期



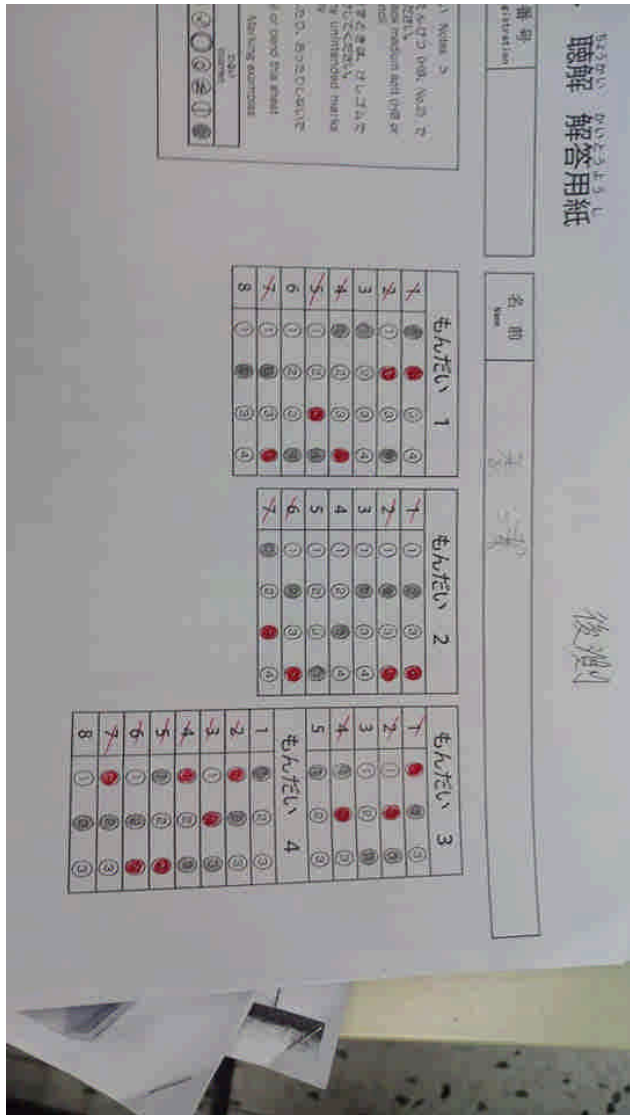

N 4 げんごちしき (もじ・ごい) かいとうようし

後測

受験番号
Examinee Registration Number

名前
Name 林 明

< ちやうい / Notes >
 1. くろいえんぴつ (HB, No.2) で
 ぬいてください。
 Use a black medium soft (HB or
 No.2) pencil.
 2. おぼえおぼすと書誌、けいごふで
 きれいに消してください。
 Erase any unintended marks
 completely.
 3. きちかくししたり、あつたりしな
 しないでください。
 Do not slit or bend this sheet.
 4. マーク例 / Marking examples

正解	不正解
<input checked="" type="radio"/> <input type="radio"/> <input type="radio"/> <input type="radio"/> <input type="radio"/> <input type="radio"/>	<input type="radio"/> <input checked="" type="radio"/> <input type="radio"/> <input type="radio"/> <input type="radio"/> <input type="radio"/>

もんだい 1

1	<input checked="" type="radio"/>	<input type="radio"/>	<input type="radio"/>	<input checked="" type="radio"/>
2	<input type="radio"/>	<input checked="" type="radio"/>	<input type="radio"/>	<input checked="" type="radio"/>
3	<input checked="" type="radio"/>	<input type="radio"/>	<input checked="" type="radio"/>	<input type="radio"/>
4	<input type="radio"/>	<input type="radio"/>	<input type="radio"/>	<input checked="" type="radio"/>
5	<input type="radio"/>	<input checked="" type="radio"/>	<input type="radio"/>	<input checked="" type="radio"/>
6	<input type="radio"/>	<input type="radio"/>	<input checked="" type="radio"/>	<input type="radio"/>
7	<input checked="" type="radio"/>	<input type="radio"/>	<input checked="" type="radio"/>	<input type="radio"/>
8	<input type="radio"/>	<input checked="" type="radio"/>	<input type="radio"/>	<input checked="" type="radio"/>
9	<input type="radio"/>	<input checked="" type="radio"/>	<input type="radio"/>	<input checked="" type="radio"/>

もんだい 3

16	<input type="radio"/>	<input checked="" type="radio"/>	<input type="radio"/>	<input checked="" type="radio"/>
17	<input checked="" type="radio"/>	<input type="radio"/>	<input checked="" type="radio"/>	<input type="radio"/>
18	<input type="radio"/>	<input checked="" type="radio"/>	<input type="radio"/>	<input checked="" type="radio"/>
19	<input checked="" type="radio"/>	<input type="radio"/>	<input checked="" type="radio"/>	<input type="radio"/>
20	<input type="radio"/>	<input checked="" type="radio"/>	<input type="radio"/>	<input checked="" type="radio"/>
21	<input type="radio"/>	<input checked="" type="radio"/>	<input type="radio"/>	<input checked="" type="radio"/>
22	<input checked="" type="radio"/>	<input type="radio"/>	<input checked="" type="radio"/>	<input type="radio"/>
23	<input checked="" type="radio"/>	<input type="radio"/>	<input checked="" type="radio"/>	<input type="radio"/>
24	<input type="radio"/>	<input checked="" type="radio"/>	<input type="radio"/>	<input checked="" type="radio"/>
25	<input checked="" type="radio"/>	<input type="radio"/>	<input checked="" type="radio"/>	<input type="radio"/>

もんだい 5

31	<input checked="" type="radio"/>	<input type="radio"/>	<input checked="" type="radio"/>	<input type="radio"/>
32	<input type="radio"/>	<input checked="" type="radio"/>	<input type="radio"/>	<input checked="" type="radio"/>
33	<input type="radio"/>	<input checked="" type="radio"/>	<input type="radio"/>	<input checked="" type="radio"/>
34	<input type="radio"/>	<input checked="" type="radio"/>	<input type="radio"/>	<input checked="" type="radio"/>
35	<input checked="" type="radio"/>	<input type="radio"/>	<input checked="" type="radio"/>	<input type="radio"/>

もんだい 2

10	<input checked="" type="radio"/>	<input type="radio"/>	<input checked="" type="radio"/>	<input type="radio"/>
11	<input type="radio"/>	<input checked="" type="radio"/>	<input type="radio"/>	<input checked="" type="radio"/>
12	<input type="radio"/>	<input checked="" type="radio"/>	<input type="radio"/>	<input checked="" type="radio"/>
13	<input type="radio"/>	<input checked="" type="radio"/>	<input type="radio"/>	<input checked="" type="radio"/>
14	<input type="radio"/>	<input checked="" type="radio"/>	<input type="radio"/>	<input checked="" type="radio"/>
15	<input type="radio"/>	<input checked="" type="radio"/>	<input type="radio"/>	<input checked="" type="radio"/>

もんだい 4

26	<input type="radio"/>	<input checked="" type="radio"/>	<input type="radio"/>	<input checked="" type="radio"/>
27	<input type="radio"/>	<input checked="" type="radio"/>	<input type="radio"/>	<input checked="" type="radio"/>
28	<input checked="" type="radio"/>	<input type="radio"/>	<input checked="" type="radio"/>	<input type="radio"/>
29	<input type="radio"/>	<input checked="" type="radio"/>	<input type="radio"/>	<input checked="" type="radio"/>
30	<input type="radio"/>	<input checked="" type="radio"/>	<input type="radio"/>	<input checked="" type="radio"/>

14/25

N 4 聴解 解答用紙

後測

受験番号
Examinee Registration Number

名前
Name 林 明

< ちやうい / Notes >
 1. くろいえんぴつ (HB, No.2) で
 ぬいてください。
 Use a black medium soft (HB or
 No.2) pencil.
 2. おぼえおぼすと書誌、けいごふで
 きれいに消してください。
 Erase any unintended marks
 completely.
 3. きちかくししたり、あつたりしな
 しないでください。
 Do not slit or bend this sheet.
 4. マーク例 / Marking examples

正解	不正解
<input checked="" type="radio"/> <input type="radio"/> <input type="radio"/> <input type="radio"/> <input type="radio"/>	<input type="radio"/> <input checked="" type="radio"/> <input type="radio"/> <input type="radio"/> <input type="radio"/>

もんだい 1

1	<input type="radio"/>	<input checked="" type="radio"/>	<input type="radio"/>	<input checked="" type="radio"/>
2	<input checked="" type="radio"/>	<input type="radio"/>	<input checked="" type="radio"/>	<input type="radio"/>
3	<input checked="" type="radio"/>	<input type="radio"/>	<input checked="" type="radio"/>	<input type="radio"/>
4	<input checked="" type="radio"/>	<input type="radio"/>	<input checked="" type="radio"/>	<input type="radio"/>
5	<input type="radio"/>	<input checked="" type="radio"/>	<input type="radio"/>	<input checked="" type="radio"/>
6	<input type="radio"/>	<input checked="" type="radio"/>	<input type="radio"/>	<input checked="" type="radio"/>
7	<input type="radio"/>	<input checked="" type="radio"/>	<input type="radio"/>	<input checked="" type="radio"/>
8	<input type="radio"/>	<input checked="" type="radio"/>	<input type="radio"/>	<input checked="" type="radio"/>

もんだい 2

1	<input type="radio"/>	<input checked="" type="radio"/>	<input type="radio"/>	<input checked="" type="radio"/>
2	<input type="radio"/>	<input checked="" type="radio"/>	<input type="radio"/>	<input checked="" type="radio"/>
3	<input type="radio"/>	<input checked="" type="radio"/>	<input type="radio"/>	<input checked="" type="radio"/>
4	<input type="radio"/>	<input checked="" type="radio"/>	<input type="radio"/>	<input checked="" type="radio"/>
5	<input type="radio"/>	<input checked="" type="radio"/>	<input type="radio"/>	<input checked="" type="radio"/>
6	<input type="radio"/>	<input checked="" type="radio"/>	<input type="radio"/>	<input checked="" type="radio"/>
7	<input checked="" type="radio"/>	<input type="radio"/>	<input checked="" type="radio"/>	<input type="radio"/>

もんだい 3

1	<input checked="" type="radio"/>	<input type="radio"/>	<input checked="" type="radio"/>	<input type="radio"/>
2	<input checked="" type="radio"/>	<input type="radio"/>	<input checked="" type="radio"/>	<input type="radio"/>
3	<input type="radio"/>	<input checked="" type="radio"/>	<input type="radio"/>	<input checked="" type="radio"/>
4	<input type="radio"/>	<input checked="" type="radio"/>	<input type="radio"/>	<input checked="" type="radio"/>
5	<input checked="" type="radio"/>	<input type="radio"/>	<input checked="" type="radio"/>	<input type="radio"/>

もんだい 4

1	<input checked="" type="radio"/>	<input type="radio"/>	<input checked="" type="radio"/>	<input type="radio"/>
2	<input checked="" type="radio"/>	<input type="radio"/>	<input checked="" type="radio"/>	<input type="radio"/>
3	<input type="radio"/>	<input checked="" type="radio"/>	<input type="radio"/>	<input checked="" type="radio"/>
4	<input checked="" type="radio"/>	<input type="radio"/>	<input checked="" type="radio"/>	<input type="radio"/>
5	<input checked="" type="radio"/>	<input type="radio"/>	<input checked="" type="radio"/>	<input type="radio"/>
6	<input type="radio"/>	<input checked="" type="radio"/>	<input type="radio"/>	<input checked="" type="radio"/>
7	<input checked="" type="radio"/>	<input type="radio"/>	<input checked="" type="radio"/>	<input type="radio"/>
8	<input type="radio"/>	<input checked="" type="radio"/>	<input type="radio"/>	<input checked="" type="radio"/>

5/8

N 4 げんごちしき (文法) ・ 読解 解答用紙

受験番号
Examinee Registration Number

名前
Name 林 明

< 注意事項 >
1. この入試は、筆記試験 (筆記) と
口試 (口試) と
から構成されています。
2. この入試は、筆記試験 (筆記) と
口試 (口試) と
から構成されています。
3. この入試は、筆記試験 (筆記) と
口試 (口試) と
から構成されています。

もんだい 1

1	<input type="radio"/>	<input type="radio"/>	<input type="radio"/>	<input type="radio"/>	<input type="radio"/>
2	<input type="radio"/>	<input type="radio"/>	<input type="radio"/>	<input type="radio"/>	<input type="radio"/>
3	<input type="radio"/>	<input type="radio"/>	<input type="radio"/>	<input type="radio"/>	<input type="radio"/>
4	<input type="radio"/>	<input type="radio"/>	<input type="radio"/>	<input type="radio"/>	<input type="radio"/>
5	<input type="radio"/>	<input type="radio"/>	<input type="radio"/>	<input type="radio"/>	<input type="radio"/>
6	<input type="radio"/>	<input type="radio"/>	<input type="radio"/>	<input type="radio"/>	<input type="radio"/>
7	<input type="radio"/>	<input type="radio"/>	<input type="radio"/>	<input type="radio"/>	<input type="radio"/>
8	<input type="radio"/>	<input type="radio"/>	<input type="radio"/>	<input type="radio"/>	<input type="radio"/>
9	<input type="radio"/>	<input type="radio"/>	<input type="radio"/>	<input type="radio"/>	<input type="radio"/>
10	<input type="radio"/>	<input type="radio"/>	<input type="radio"/>	<input type="radio"/>	<input type="radio"/>
11	<input type="radio"/>	<input type="radio"/>	<input type="radio"/>	<input type="radio"/>	<input type="radio"/>
12	<input type="radio"/>	<input type="radio"/>	<input type="radio"/>	<input type="radio"/>	<input type="radio"/>
13	<input type="radio"/>	<input type="radio"/>	<input type="radio"/>	<input type="radio"/>	<input type="radio"/>
14	<input type="radio"/>	<input type="radio"/>	<input type="radio"/>	<input type="radio"/>	<input type="radio"/>
15	<input type="radio"/>	<input type="radio"/>	<input type="radio"/>	<input type="radio"/>	<input type="radio"/>

もんだい 2

16	<input type="radio"/>	<input type="radio"/>	<input type="radio"/>	<input type="radio"/>	<input type="radio"/>
17	<input type="radio"/>	<input type="radio"/>	<input type="radio"/>	<input type="radio"/>	<input type="radio"/>
18	<input type="radio"/>	<input type="radio"/>	<input type="radio"/>	<input type="radio"/>	<input type="radio"/>
19	<input type="radio"/>	<input type="radio"/>	<input type="radio"/>	<input type="radio"/>	<input type="radio"/>
20	<input type="radio"/>	<input type="radio"/>	<input type="radio"/>	<input type="radio"/>	<input type="radio"/>

もんだい 3

21	<input type="radio"/>	<input type="radio"/>	<input type="radio"/>	<input type="radio"/>	<input type="radio"/>
22	<input type="radio"/>	<input type="radio"/>	<input type="radio"/>	<input type="radio"/>	<input type="radio"/>
23	<input type="radio"/>	<input type="radio"/>	<input type="radio"/>	<input type="radio"/>	<input type="radio"/>
24	<input type="radio"/>	<input type="radio"/>	<input type="radio"/>	<input type="radio"/>	<input type="radio"/>
25	<input type="radio"/>	<input type="radio"/>	<input type="radio"/>	<input type="radio"/>	<input type="radio"/>

もんだい 4

26	<input type="radio"/>	<input type="radio"/>	<input type="radio"/>	<input type="radio"/>	<input type="radio"/>
27	<input type="radio"/>	<input type="radio"/>	<input type="radio"/>	<input type="radio"/>	<input type="radio"/>
28	<input type="radio"/>	<input type="radio"/>	<input type="radio"/>	<input type="radio"/>	<input type="radio"/>
29	<input type="radio"/>	<input type="radio"/>	<input type="radio"/>	<input type="radio"/>	<input type="radio"/>

もんだい 5

30	<input type="radio"/>	<input type="radio"/>	<input type="radio"/>	<input type="radio"/>	<input type="radio"/>
31	<input type="radio"/>	<input type="radio"/>	<input type="radio"/>	<input type="radio"/>	<input type="radio"/>
32	<input type="radio"/>	<input type="radio"/>	<input type="radio"/>	<input type="radio"/>	<input type="radio"/>
33	<input type="radio"/>	<input type="radio"/>	<input type="radio"/>	<input type="radio"/>	<input type="radio"/>

もんだい 6

34	<input type="radio"/>	<input type="radio"/>	<input type="radio"/>	<input type="radio"/>	<input type="radio"/>
35	<input type="radio"/>	<input type="radio"/>	<input type="radio"/>	<input type="radio"/>	<input type="radio"/>

後測

1/16

N 4 げんごちしき (文法) ・ 読解 解答用紙

受験番号
Examinee Registration Number 10711234

名前
Name 林 明

< 注意事項 >
1. この入試は、筆記試験 (筆記) と
口試 (口試) と
から構成されています。
2. この入試は、筆記試験 (筆記) と
口試 (口試) と
から構成されています。
3. この入試は、筆記試験 (筆記) と
口試 (口試) と
から構成されています。

もんだい 1

1	<input type="radio"/>	<input type="radio"/>	<input type="radio"/>	<input type="radio"/>	<input type="radio"/>
2	<input type="radio"/>	<input type="radio"/>	<input type="radio"/>	<input type="radio"/>	<input type="radio"/>
3	<input type="radio"/>	<input type="radio"/>	<input type="radio"/>	<input type="radio"/>	<input type="radio"/>
4	<input type="radio"/>	<input type="radio"/>	<input type="radio"/>	<input type="radio"/>	<input type="radio"/>
5	<input type="radio"/>	<input type="radio"/>	<input type="radio"/>	<input type="radio"/>	<input type="radio"/>
6	<input type="radio"/>	<input type="radio"/>	<input type="radio"/>	<input type="radio"/>	<input type="radio"/>
7	<input type="radio"/>	<input type="radio"/>	<input type="radio"/>	<input type="radio"/>	<input type="radio"/>
8	<input type="radio"/>	<input type="radio"/>	<input type="radio"/>	<input type="radio"/>	<input type="radio"/>
9	<input type="radio"/>	<input type="radio"/>	<input type="radio"/>	<input type="radio"/>	<input type="radio"/>

もんだい 2

10	<input type="radio"/>	<input type="radio"/>	<input type="radio"/>	<input type="radio"/>	<input type="radio"/>
11	<input type="radio"/>	<input type="radio"/>	<input type="radio"/>	<input type="radio"/>	<input type="radio"/>
12	<input type="radio"/>	<input type="radio"/>	<input type="radio"/>	<input type="radio"/>	<input type="radio"/>
13	<input type="radio"/>	<input type="radio"/>	<input type="radio"/>	<input type="radio"/>	<input type="radio"/>
14	<input type="radio"/>	<input type="radio"/>	<input type="radio"/>	<input type="radio"/>	<input type="radio"/>
15	<input type="radio"/>	<input type="radio"/>	<input type="radio"/>	<input type="radio"/>	<input type="radio"/>

もんだい 3

16	<input type="radio"/>	<input type="radio"/>	<input type="radio"/>	<input type="radio"/>	<input type="radio"/>
17	<input type="radio"/>	<input type="radio"/>	<input type="radio"/>	<input type="radio"/>	<input type="radio"/>
18	<input type="radio"/>	<input type="radio"/>	<input type="radio"/>	<input type="radio"/>	<input type="radio"/>
19	<input type="radio"/>	<input type="radio"/>	<input type="radio"/>	<input type="radio"/>	<input type="radio"/>
20	<input type="radio"/>	<input type="radio"/>	<input type="radio"/>	<input type="radio"/>	<input type="radio"/>

もんだい 4

21	<input type="radio"/>	<input type="radio"/>	<input type="radio"/>	<input type="radio"/>	<input type="radio"/>
22	<input type="radio"/>	<input type="radio"/>	<input type="radio"/>	<input type="radio"/>	<input type="radio"/>
23	<input type="radio"/>	<input type="radio"/>	<input type="radio"/>	<input type="radio"/>	<input type="radio"/>
24	<input type="radio"/>	<input type="radio"/>	<input type="radio"/>	<input type="radio"/>	<input type="radio"/>
25	<input type="radio"/>	<input type="radio"/>	<input type="radio"/>	<input type="radio"/>	<input type="radio"/>

もんだい 5

26	<input type="radio"/>	<input type="radio"/>	<input type="radio"/>	<input type="radio"/>	<input type="radio"/>
27	<input type="radio"/>	<input type="radio"/>	<input type="radio"/>	<input type="radio"/>	<input type="radio"/>
28	<input type="radio"/>	<input type="radio"/>	<input type="radio"/>	<input type="radio"/>	<input type="radio"/>
29	<input type="radio"/>	<input type="radio"/>	<input type="radio"/>	<input type="radio"/>	<input type="radio"/>

もんだい 6

30	<input type="radio"/>	<input type="radio"/>	<input type="radio"/>	<input type="radio"/>	<input type="radio"/>
31	<input type="radio"/>	<input type="radio"/>	<input type="radio"/>	<input type="radio"/>	<input type="radio"/>
32	<input type="radio"/>	<input type="radio"/>	<input type="radio"/>	<input type="radio"/>	<input type="radio"/>
33	<input type="radio"/>	<input type="radio"/>	<input type="radio"/>	<input type="radio"/>	<input type="radio"/>
34	<input type="radio"/>	<input type="radio"/>	<input type="radio"/>	<input type="radio"/>	<input type="radio"/>
35	<input type="radio"/>	<input type="radio"/>	<input type="radio"/>	<input type="radio"/>	<input type="radio"/>

後測

N 4 げんごちしき (文法) ・ 読解 解答用紙

受験番号
Examinee Registration Number 10711234

名前
Name 林 明

< 注意事項 >
1. この入試は、筆記試験 (筆記) と
口試 (口試) と
から構成されています。
2. この入試は、筆記試験 (筆記) と
口試 (口試) と
から構成されています。
3. この入試は、筆記試験 (筆記) と
口試 (口試) と
から構成されています。

もんだい 1

1	<input type="radio"/>	<input type="radio"/>	<input type="radio"/>	<input type="radio"/>	<input type="radio"/>
2	<input type="radio"/>	<input type="radio"/>	<input type="radio"/>	<input type="radio"/>	<input type="radio"/>
3	<input type="radio"/>	<input type="radio"/>	<input type="radio"/>	<input type="radio"/>	<input type="radio"/>
4	<input type="radio"/>	<input type="radio"/>	<input type="radio"/>	<input type="radio"/>	<input type="radio"/>
5	<input type="radio"/>	<input type="radio"/>	<input type="radio"/>	<input type="radio"/>	<input type="radio"/>
6	<input type="radio"/>	<input type="radio"/>	<input type="radio"/>	<input type="radio"/>	<input type="radio"/>
7	<input type="radio"/>	<input type="radio"/>	<input type="radio"/>	<input type="radio"/>	<input type="radio"/>
8	<input type="radio"/>	<input type="radio"/>	<input type="radio"/>	<input type="radio"/>	<input type="radio"/>
9	<input type="radio"/>	<input type="radio"/>	<input type="radio"/>	<input type="radio"/>	<input type="radio"/>
10	<input type="radio"/>	<input type="radio"/>	<input type="radio"/>	<input type="radio"/>	<input type="radio"/>
11	<input type="radio"/>	<input type="radio"/>	<input type="radio"/>	<input type="radio"/>	<input type="radio"/>
12	<input type="radio"/>	<input type="radio"/>	<input type="radio"/>	<input type="radio"/>	<input type="radio"/>
13	<input type="radio"/>	<input type="radio"/>	<input type="radio"/>	<input type="radio"/>	<input type="radio"/>
14	<input type="radio"/>	<input type="radio"/>	<input type="radio"/>	<input type="radio"/>	<input type="radio"/>
15	<input type="radio"/>	<input type="radio"/>	<input type="radio"/>	<input type="radio"/>	<input type="radio"/>

もんだい 2

16	<input type="radio"/>	<input type="radio"/>	<input type="radio"/>	<input type="radio"/>	<input type="radio"/>
17	<input type="radio"/>	<input type="radio"/>	<input type="radio"/>	<input type="radio"/>	<input type="radio"/>
18	<input type="radio"/>	<input type="radio"/>	<input type="radio"/>	<input type="radio"/>	<input type="radio"/>
19	<input type="radio"/>	<input type="radio"/>	<input type="radio"/>	<input type="radio"/>	<input type="radio"/>
20	<input type="radio"/>	<input type="radio"/>	<input type="radio"/>	<input type="radio"/>	<input type="radio"/>

もんだい 3

21	<input type="radio"/>	<input type="radio"/>	<input type="radio"/>	<input type="radio"/>	<input type="radio"/>
22	<input type="radio"/>	<input type="radio"/>	<input type="radio"/>	<input type="radio"/>	<input type="radio"/>
23	<input type="radio"/>	<input type="radio"/>	<input type="radio"/>	<input type="radio"/>	<input type="radio"/>
24	<input type="radio"/>	<input type="radio"/>	<input type="radio"/>	<input type="radio"/>	<input type="radio"/>
25	<input type="radio"/>	<input type="radio"/>	<input type="radio"/>	<input type="radio"/>	<input type="radio"/>

もんだい 4

26	<input type="radio"/>	<input type="radio"/>	<input type="radio"/>	<input type="radio"/>	<input type="radio"/>
27	<input type="radio"/>	<input type="radio"/>	<input type="radio"/>	<input type="radio"/>	<input type="radio"/>
28	<input type="radio"/>	<input type="radio"/>	<input type="radio"/>	<input type="radio"/>	<input type="radio"/>
29	<input type="radio"/>	<input type="radio"/>	<input type="radio"/>	<input type="radio"/>	<input type="radio"/>

もんだい 5

30	<input type="radio"/>	<input type="radio"/>	<input type="radio"/>	<input type="radio"/>	<input type="radio"/>
31	<input type="radio"/>	<input type="radio"/>	<input type="radio"/>	<input type="radio"/>	<input type="radio"/>
32	<input type="radio"/>	<input type="radio"/>	<input type="radio"/>	<input type="radio"/>	<input type="radio"/>
33	<input type="radio"/>	<input type="radio"/>	<input type="radio"/>	<input type="radio"/>	<input type="radio"/>

もんだい 6

34	<input type="radio"/>	<input type="radio"/>	<input type="radio"/>	<input type="radio"/>	<input type="radio"/>
35	<input type="radio"/>	<input type="radio"/>	<input type="radio"/>	<input type="radio"/>	<input type="radio"/>

後測

1/16

4 聴解 解答用紙

受験番号
Examinee Registration Number
1211224

名前
Name
山本

注意事項 Notes
 1. くろい筆 (No. 2) のボールペンで記入してください。
 Use a black medium ball pen or ballpoint pen to mark the answers completely.
 2. 訂正液や消しゴムは、けしゴムで塗りつぶしてはなりません。
 Do not use correction fluid or eraser to fill in answers.
 3. 折り曲げたり、おたたましめたりしないでください。
 Do not fold or warm this sheet.
 4. マーク例 Marking examples



もんだい 1

1	<input type="radio"/>	<input checked="" type="radio"/>	<input type="radio"/>	<input type="radio"/>
2	<input type="radio"/>	<input type="radio"/>	<input type="radio"/>	<input type="radio"/>
3	<input checked="" type="radio"/>	<input type="radio"/>	<input type="radio"/>	<input type="radio"/>
4	<input type="radio"/>	<input type="radio"/>	<input type="radio"/>	<input type="radio"/>
5	<input type="radio"/>	<input type="radio"/>	<input checked="" type="radio"/>	<input type="radio"/>
6	<input type="radio"/>	<input type="radio"/>	<input type="radio"/>	<input type="radio"/>
7	<input type="radio"/>	<input type="radio"/>	<input type="radio"/>	<input type="radio"/>
8	<input type="radio"/>	<input type="radio"/>	<input type="radio"/>	<input type="radio"/>

もんだい 2

1	<input type="radio"/>	<input type="radio"/>	<input type="radio"/>	<input type="radio"/>
2	<input type="radio"/>	<input type="radio"/>	<input type="radio"/>	<input type="radio"/>
3	<input type="radio"/>	<input type="radio"/>	<input type="radio"/>	<input type="radio"/>
4	<input type="radio"/>	<input type="radio"/>	<input type="radio"/>	<input type="radio"/>
5	<input type="radio"/>	<input type="radio"/>	<input type="radio"/>	<input type="radio"/>
6	<input type="radio"/>	<input type="radio"/>	<input type="radio"/>	<input type="radio"/>
7	<input type="radio"/>	<input type="radio"/>	<input type="radio"/>	<input type="radio"/>

もんだい 3

1	<input checked="" type="radio"/>	<input type="radio"/>	<input type="radio"/>	<input type="radio"/>
2	<input type="radio"/>	<input type="radio"/>	<input type="radio"/>	<input type="radio"/>
3	<input type="radio"/>	<input type="radio"/>	<input type="radio"/>	<input type="radio"/>
4	<input type="radio"/>	<input type="radio"/>	<input type="radio"/>	<input type="radio"/>
5	<input type="radio"/>	<input type="radio"/>	<input type="radio"/>	<input type="radio"/>
6	<input type="radio"/>	<input type="radio"/>	<input type="radio"/>	<input type="radio"/>
7	<input type="radio"/>	<input type="radio"/>	<input type="radio"/>	<input type="radio"/>
8	<input type="radio"/>	<input type="radio"/>	<input type="radio"/>	<input type="radio"/>

11

後測

4 聴解 解答用紙

受験番号
Examinee Registration Number

名前
Name
山本

注意事項 Notes
 1. くろい筆 (No. 2) のボールペンで記入してください。
 Use a black medium ball pen or ballpoint pen to mark the answers completely.
 2. 訂正液や消しゴムは、けしゴムで塗りつぶしてはなりません。
 Do not use correction fluid or eraser to fill in answers.
 3. 折り曲げたり、おたたましめたりしないでください。
 Do not fold or warm this sheet.
 4. マーク例 Marking examples



もんだい 1

1	<input type="radio"/>	<input checked="" type="radio"/>	<input type="radio"/>	<input type="radio"/>
2	<input type="radio"/>	<input type="radio"/>	<input type="radio"/>	<input type="radio"/>
3	<input checked="" type="radio"/>	<input type="radio"/>	<input type="radio"/>	<input type="radio"/>
4	<input type="radio"/>	<input type="radio"/>	<input type="radio"/>	<input type="radio"/>
5	<input type="radio"/>	<input type="radio"/>	<input type="radio"/>	<input type="radio"/>
6	<input type="radio"/>	<input type="radio"/>	<input type="radio"/>	<input type="radio"/>
7	<input type="radio"/>	<input type="radio"/>	<input type="radio"/>	<input type="radio"/>
8	<input type="radio"/>	<input type="radio"/>	<input type="radio"/>	<input type="radio"/>

もんだい 2

1	<input type="radio"/>	<input type="radio"/>	<input type="radio"/>	<input type="radio"/>
2	<input type="radio"/>	<input type="radio"/>	<input type="radio"/>	<input type="radio"/>
3	<input type="radio"/>	<input type="radio"/>	<input type="radio"/>	<input type="radio"/>
4	<input type="radio"/>	<input type="radio"/>	<input type="radio"/>	<input type="radio"/>
5	<input type="radio"/>	<input type="radio"/>	<input type="radio"/>	<input type="radio"/>
6	<input type="radio"/>	<input type="radio"/>	<input type="radio"/>	<input type="radio"/>
7	<input type="radio"/>	<input type="radio"/>	<input type="radio"/>	<input type="radio"/>

もんだい 3

1	<input type="radio"/>	<input type="radio"/>	<input type="radio"/>
2	<input type="radio"/>	<input type="radio"/>	<input type="radio"/>
3	<input type="radio"/>	<input type="radio"/>	<input type="radio"/>
4	<input type="radio"/>	<input type="radio"/>	<input type="radio"/>
5	<input type="radio"/>	<input type="radio"/>	<input type="radio"/>

もんだい 4

1	<input type="radio"/>	<input type="radio"/>	<input type="radio"/>
2	<input type="radio"/>	<input type="radio"/>	<input type="radio"/>
3	<input type="radio"/>	<input type="radio"/>	<input type="radio"/>
4	<input type="radio"/>	<input type="radio"/>	<input type="radio"/>
5	<input type="radio"/>	<input type="radio"/>	<input type="radio"/>
6	<input type="radio"/>	<input type="radio"/>	<input type="radio"/>
7	<input type="radio"/>	<input type="radio"/>	<input type="radio"/>
8	<input type="radio"/>	<input type="radio"/>	<input type="radio"/>

後測

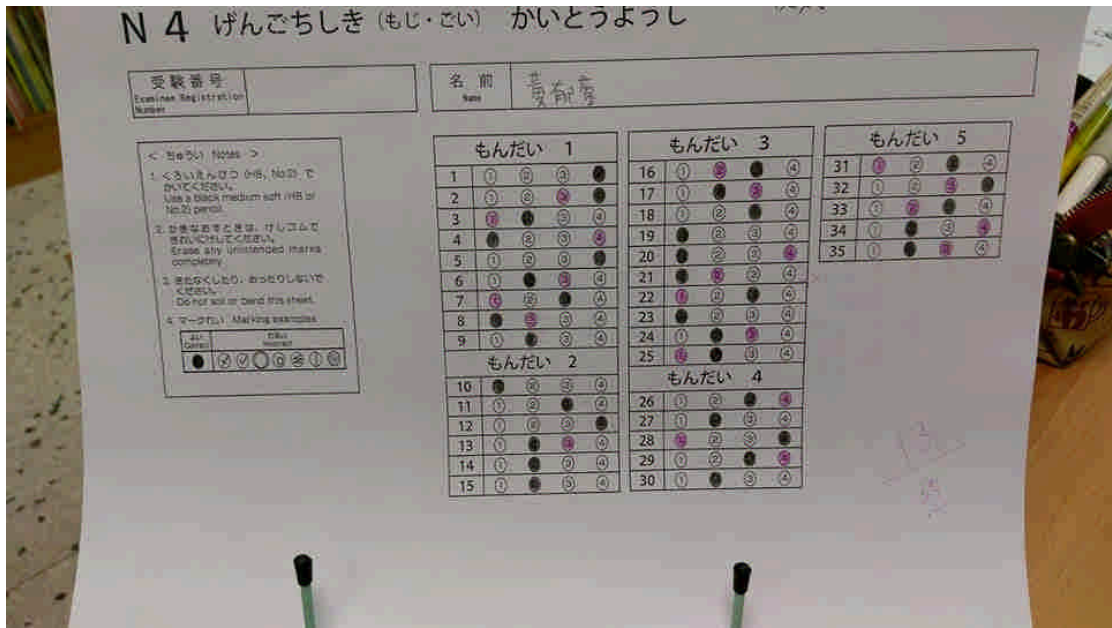
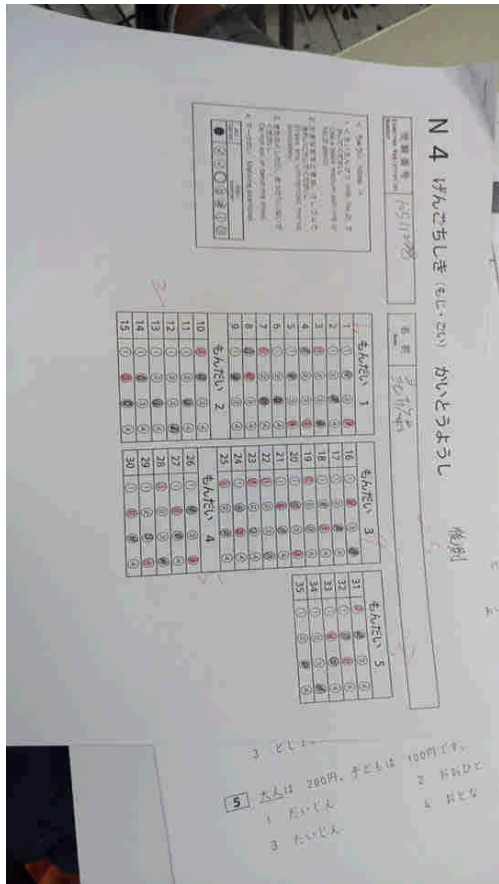

N 4 聴解 解答用紙

受験番号
Examinee Registration Number

名前
Name 菅原 花

< ご注意 (Notes) >
 1. くれいまんじつ(No.2) で
 かくしてください。
 Use a black medium soft (HB or
 No.2) pencil.
 2. かきかきすぎると、けしゴムで
 きれいにしてください。
 Erase any unintentional marks
 carefully.
 3. 濃すぎたり、おぼろしすぎたり
 しないでください。
 Do not fill or bend this sheet.
 4. マーク例。 Marking examples

丸	斜線	点	×	○	△	◇
<input checked="" type="checkbox"/>	<input checked="" type="checkbox"/>	<input checked="" type="checkbox"/>	<input checked="" type="checkbox"/>	<input checked="" type="checkbox"/>	<input checked="" type="checkbox"/>	<input checked="" type="checkbox"/>

もんだい 1

1	<input checked="" type="radio"/>	<input type="radio"/>	<input type="radio"/>	<input type="radio"/>
2	<input type="radio"/>	<input checked="" type="radio"/>	<input type="radio"/>	<input type="radio"/>
3	<input checked="" type="radio"/>	<input type="radio"/>	<input type="radio"/>	<input type="radio"/>
4	<input type="radio"/>	<input type="radio"/>	<input checked="" type="radio"/>	<input type="radio"/>
5	<input type="radio"/>	<input checked="" type="radio"/>	<input type="radio"/>	<input type="radio"/>
6	<input type="radio"/>	<input type="radio"/>	<input checked="" type="radio"/>	<input type="radio"/>
7	<input checked="" type="radio"/>	<input type="radio"/>	<input type="radio"/>	<input type="radio"/>
8	<input type="radio"/>	<input checked="" type="radio"/>	<input type="radio"/>	<input type="radio"/>

もんだい 2

1	<input type="radio"/>	<input type="radio"/>	<input checked="" type="radio"/>	<input type="radio"/>
2	<input type="radio"/>	<input checked="" type="radio"/>	<input type="radio"/>	<input type="radio"/>
3	<input type="radio"/>	<input type="radio"/>	<input checked="" type="radio"/>	<input type="radio"/>
4	<input checked="" type="radio"/>	<input type="radio"/>	<input type="radio"/>	<input type="radio"/>
5	<input type="radio"/>	<input checked="" type="radio"/>	<input type="radio"/>	<input type="radio"/>
6	<input type="radio"/>	<input type="radio"/>	<input checked="" type="radio"/>	<input type="radio"/>
7	<input checked="" type="radio"/>	<input type="radio"/>	<input type="radio"/>	<input type="radio"/>

もんだい 3

1	<input checked="" type="radio"/>	<input type="radio"/>	<input type="radio"/>	<input type="radio"/>
2	<input checked="" type="radio"/>	<input type="radio"/>	<input type="radio"/>	<input type="radio"/>
3	<input type="radio"/>	<input checked="" type="radio"/>	<input type="radio"/>	<input type="radio"/>
4	<input type="radio"/>	<input type="radio"/>	<input checked="" type="radio"/>	<input type="radio"/>
5	<input checked="" type="radio"/>	<input type="radio"/>	<input type="radio"/>	<input type="radio"/>

もんだい 4

1	<input checked="" type="radio"/>	<input type="radio"/>	<input type="radio"/>	<input type="radio"/>
2	<input type="radio"/>	<input checked="" type="radio"/>	<input type="radio"/>	<input type="radio"/>
3	<input type="radio"/>	<input type="radio"/>	<input checked="" type="radio"/>	<input type="radio"/>
4	<input checked="" type="radio"/>	<input type="radio"/>	<input type="radio"/>	<input type="radio"/>
5	<input type="radio"/>	<input checked="" type="radio"/>	<input type="radio"/>	<input type="radio"/>
6	<input type="radio"/>	<input type="radio"/>	<input checked="" type="radio"/>	<input type="radio"/>
7	<input checked="" type="radio"/>	<input type="radio"/>	<input type="radio"/>	<input type="radio"/>
8	<input type="radio"/>	<input checked="" type="radio"/>	<input type="radio"/>	<input type="radio"/>

14
28

N 4 言語知識 (文法) ・ 聴解 解答用紙

受験番号
Examinee Registration Number

名前
Name 菅原 花

< ご注意 (Notes) >
 1. くれいまんじつ(No.2) で
 かくしてください。
 Use a black medium soft (HB or
 No.2) pencil.
 2. かきかきすぎると、けしゴムで
 きれいにしてください。
 Erase any unintentional marks
 carefully.
 3. 濃すぎたり、おぼろしすぎたり
 しないでください。
 Do not fill or bend this sheet.
 4. マーク例。 Marking examples

丸	斜線	点	×	○	△	◇
<input checked="" type="checkbox"/>	<input checked="" type="checkbox"/>	<input checked="" type="checkbox"/>	<input checked="" type="checkbox"/>	<input checked="" type="checkbox"/>	<input checked="" type="checkbox"/>	<input checked="" type="checkbox"/>

もんだい 1

1	<input checked="" type="radio"/>	<input type="radio"/>	<input type="radio"/>	<input type="radio"/>
2	<input type="radio"/>	<input checked="" type="radio"/>	<input type="radio"/>	<input type="radio"/>
3	<input checked="" type="radio"/>	<input type="radio"/>	<input type="radio"/>	<input type="radio"/>
4	<input type="radio"/>	<input type="radio"/>	<input checked="" type="radio"/>	<input type="radio"/>
5	<input type="radio"/>	<input checked="" type="radio"/>	<input type="radio"/>	<input type="radio"/>
6	<input type="radio"/>	<input type="radio"/>	<input checked="" type="radio"/>	<input type="radio"/>
7	<input checked="" type="radio"/>	<input type="radio"/>	<input type="radio"/>	<input type="radio"/>
8	<input type="radio"/>	<input checked="" type="radio"/>	<input type="radio"/>	<input type="radio"/>
9	<input type="radio"/>	<input type="radio"/>	<input checked="" type="radio"/>	<input type="radio"/>
10	<input type="radio"/>	<input type="radio"/>	<input checked="" type="radio"/>	<input type="radio"/>
11	<input checked="" type="radio"/>	<input type="radio"/>	<input type="radio"/>	<input type="radio"/>
12	<input type="radio"/>	<input type="radio"/>	<input checked="" type="radio"/>	<input type="radio"/>
13	<input type="radio"/>	<input type="radio"/>	<input checked="" type="radio"/>	<input type="radio"/>
14	<input type="radio"/>	<input checked="" type="radio"/>	<input type="radio"/>	<input type="radio"/>
15	<input type="radio"/>	<input checked="" type="radio"/>	<input type="radio"/>	<input type="radio"/>

もんだい 2

16	<input type="radio"/>	<input type="radio"/>	<input checked="" type="radio"/>	<input type="radio"/>
17	<input type="radio"/>	<input checked="" type="radio"/>	<input type="radio"/>	<input type="radio"/>
18	<input checked="" type="radio"/>	<input type="radio"/>	<input type="radio"/>	<input type="radio"/>
19	<input type="radio"/>	<input checked="" type="radio"/>	<input type="radio"/>	<input type="radio"/>
20	<input type="radio"/>	<input type="radio"/>	<input checked="" type="radio"/>	<input type="radio"/>

もんだい 3

21	<input checked="" type="radio"/>	<input type="radio"/>	<input type="radio"/>	<input type="radio"/>
22	<input type="radio"/>	<input checked="" type="radio"/>	<input type="radio"/>	<input type="radio"/>
23	<input type="radio"/>	<input type="radio"/>	<input checked="" type="radio"/>	<input type="radio"/>
24	<input type="radio"/>	<input type="radio"/>	<input checked="" type="radio"/>	<input type="radio"/>
25	<input checked="" type="radio"/>	<input type="radio"/>	<input type="radio"/>	<input type="radio"/>

もんだい 4

26	<input type="radio"/>	<input type="radio"/>	<input checked="" type="radio"/>	<input type="radio"/>
27	<input type="radio"/>	<input checked="" type="radio"/>	<input type="radio"/>	<input type="radio"/>
28	<input type="radio"/>	<input type="radio"/>	<input checked="" type="radio"/>	<input type="radio"/>
29	<input type="radio"/>	<input type="radio"/>	<input checked="" type="radio"/>	<input type="radio"/>

もんだい 5

30	<input type="radio"/>	<input type="radio"/>	<input checked="" type="radio"/>	<input type="radio"/>
31	<input checked="" type="radio"/>	<input type="radio"/>	<input type="radio"/>	<input type="radio"/>
32	<input type="radio"/>	<input checked="" type="radio"/>	<input type="radio"/>	<input type="radio"/>
33	<input type="radio"/>	<input type="radio"/>	<input checked="" type="radio"/>	<input type="radio"/>

もんだい 6

34	<input checked="" type="radio"/>	<input type="radio"/>	<input type="radio"/>	<input type="radio"/>
35	<input type="radio"/>	<input checked="" type="radio"/>	<input type="radio"/>	<input type="radio"/>

18
36

読解 解答用紙

名前 _____ 学年 _____

読解問題のルール
1. 問題文をよく読んで、問題の意を正確に理解する。
2. 問題文をよく読んで、問題の意を正確に理解する。
3. 問題文をよく読んで、問題の意を正確に理解する。
4. 問題文をよく読んで、問題の意を正確に理解する。

○ 正解
● 不正解

もんだい 1		もんだい 2		もんだい 3		もんだい 4		もんだい 5		もんだい 6	
1	<input checked="" type="radio"/>	<input type="radio"/>	<input type="radio"/>	<input type="radio"/>	<input type="radio"/>	<input type="radio"/>	<input type="radio"/>	<input type="radio"/>	<input type="radio"/>	<input type="radio"/>	<input type="radio"/>
2	<input checked="" type="radio"/>	<input type="radio"/>	<input type="radio"/>	<input type="radio"/>	<input type="radio"/>	<input type="radio"/>	<input type="radio"/>	<input type="radio"/>	<input type="radio"/>	<input type="radio"/>	<input type="radio"/>
3	<input checked="" type="radio"/>	<input type="radio"/>	<input type="radio"/>	<input type="radio"/>	<input type="radio"/>	<input type="radio"/>	<input type="radio"/>	<input type="radio"/>	<input type="radio"/>	<input type="radio"/>	<input type="radio"/>
4	<input checked="" type="radio"/>	<input type="radio"/>	<input type="radio"/>	<input type="radio"/>	<input type="radio"/>	<input type="radio"/>	<input type="radio"/>	<input type="radio"/>	<input type="radio"/>	<input type="radio"/>	<input type="radio"/>
5	<input checked="" type="radio"/>	<input type="radio"/>	<input type="radio"/>	<input type="radio"/>	<input type="radio"/>	<input type="radio"/>	<input type="radio"/>	<input type="radio"/>	<input type="radio"/>	<input type="radio"/>	<input type="radio"/>
6	<input checked="" type="radio"/>	<input type="radio"/>	<input type="radio"/>	<input type="radio"/>	<input type="radio"/>	<input type="radio"/>	<input type="radio"/>	<input type="radio"/>	<input type="radio"/>	<input type="radio"/>	<input type="radio"/>
7	<input checked="" type="radio"/>	<input type="radio"/>	<input type="radio"/>	<input type="radio"/>	<input type="radio"/>	<input type="radio"/>	<input type="radio"/>	<input type="radio"/>	<input type="radio"/>	<input type="radio"/>	<input type="radio"/>
8	<input checked="" type="radio"/>	<input type="radio"/>	<input type="radio"/>	<input type="radio"/>	<input type="radio"/>	<input type="radio"/>	<input type="radio"/>	<input type="radio"/>	<input type="radio"/>	<input type="radio"/>	<input type="radio"/>
9	<input checked="" type="radio"/>	<input type="radio"/>	<input type="radio"/>	<input type="radio"/>	<input type="radio"/>	<input type="radio"/>	<input type="radio"/>	<input type="radio"/>	<input type="radio"/>	<input type="radio"/>	<input type="radio"/>
10	<input checked="" type="radio"/>	<input type="radio"/>	<input type="radio"/>	<input type="radio"/>	<input type="radio"/>	<input type="radio"/>	<input type="radio"/>	<input type="radio"/>	<input type="radio"/>	<input type="radio"/>	<input type="radio"/>
11	<input checked="" type="radio"/>	<input type="radio"/>	<input type="radio"/>	<input type="radio"/>	<input type="radio"/>	<input type="radio"/>	<input type="radio"/>	<input type="radio"/>	<input type="radio"/>	<input type="radio"/>	<input type="radio"/>
12	<input checked="" type="radio"/>	<input type="radio"/>	<input type="radio"/>	<input type="radio"/>	<input type="radio"/>	<input type="radio"/>	<input type="radio"/>	<input type="radio"/>	<input type="radio"/>	<input type="radio"/>	<input type="radio"/>
13	<input checked="" type="radio"/>	<input type="radio"/>	<input type="radio"/>	<input type="radio"/>	<input type="radio"/>	<input type="radio"/>	<input type="radio"/>	<input type="radio"/>	<input type="radio"/>	<input type="radio"/>	<input type="radio"/>
14	<input checked="" type="radio"/>	<input type="radio"/>	<input type="radio"/>	<input type="radio"/>	<input type="radio"/>	<input type="radio"/>	<input type="radio"/>	<input type="radio"/>	<input type="radio"/>	<input type="radio"/>	<input type="radio"/>
15	<input checked="" type="radio"/>	<input type="radio"/>	<input type="radio"/>	<input type="radio"/>	<input type="radio"/>	<input type="radio"/>	<input type="radio"/>	<input type="radio"/>	<input type="radio"/>	<input type="radio"/>	<input type="radio"/>
16	<input checked="" type="radio"/>	<input type="radio"/>	<input type="radio"/>	<input type="radio"/>	<input type="radio"/>	<input type="radio"/>	<input type="radio"/>	<input type="radio"/>	<input type="radio"/>	<input type="radio"/>	<input type="radio"/>
17	<input checked="" type="radio"/>	<input type="radio"/>	<input type="radio"/>	<input type="radio"/>	<input type="radio"/>	<input type="radio"/>	<input type="radio"/>	<input type="radio"/>	<input type="radio"/>	<input type="radio"/>	<input type="radio"/>
18	<input checked="" type="radio"/>	<input type="radio"/>	<input type="radio"/>	<input type="radio"/>	<input type="radio"/>	<input type="radio"/>	<input type="radio"/>	<input type="radio"/>	<input type="radio"/>	<input type="radio"/>	<input type="radio"/>
19	<input checked="" type="radio"/>	<input type="radio"/>	<input type="radio"/>	<input type="radio"/>	<input type="radio"/>	<input type="radio"/>	<input type="radio"/>	<input type="radio"/>	<input type="radio"/>	<input type="radio"/>	<input type="radio"/>
20	<input checked="" type="radio"/>	<input type="radio"/>	<input type="radio"/>	<input type="radio"/>	<input type="radio"/>	<input type="radio"/>	<input type="radio"/>	<input type="radio"/>	<input type="radio"/>	<input type="radio"/>	<input type="radio"/>
21	<input checked="" type="radio"/>	<input type="radio"/>	<input type="radio"/>	<input type="radio"/>	<input type="radio"/>	<input type="radio"/>	<input type="radio"/>	<input type="radio"/>	<input type="radio"/>	<input type="radio"/>	<input type="radio"/>
22	<input checked="" type="radio"/>	<input type="radio"/>	<input type="radio"/>	<input type="radio"/>	<input type="radio"/>	<input type="radio"/>	<input type="radio"/>	<input type="radio"/>	<input type="radio"/>	<input type="radio"/>	<input type="radio"/>
23	<input checked="" type="radio"/>	<input type="radio"/>	<input type="radio"/>	<input type="radio"/>	<input type="radio"/>	<input type="radio"/>	<input type="radio"/>	<input type="radio"/>	<input type="radio"/>	<input type="radio"/>	<input type="radio"/>
24	<input checked="" type="radio"/>	<input type="radio"/>	<input type="radio"/>	<input type="radio"/>	<input type="radio"/>	<input type="radio"/>	<input type="radio"/>	<input type="radio"/>	<input type="radio"/>	<input type="radio"/>	<input type="radio"/>
25	<input checked="" type="radio"/>	<input type="radio"/>	<input type="radio"/>	<input type="radio"/>	<input type="radio"/>	<input type="radio"/>	<input type="radio"/>	<input type="radio"/>	<input type="radio"/>	<input type="radio"/>	<input type="radio"/>
26	<input checked="" type="radio"/>	<input type="radio"/>	<input type="radio"/>	<input type="radio"/>	<input type="radio"/>	<input type="radio"/>	<input type="radio"/>	<input type="radio"/>	<input type="radio"/>	<input type="radio"/>	<input type="radio"/>
27	<input checked="" type="radio"/>	<input type="radio"/>	<input type="radio"/>	<input type="radio"/>	<input type="radio"/>	<input type="radio"/>	<input type="radio"/>	<input type="radio"/>	<input type="radio"/>	<input type="radio"/>	<input type="radio"/>
28	<input checked="" type="radio"/>	<input type="radio"/>	<input type="radio"/>	<input type="radio"/>	<input type="radio"/>	<input type="radio"/>	<input type="radio"/>	<input type="radio"/>	<input type="radio"/>	<input type="radio"/>	<input type="radio"/>
29	<input checked="" type="radio"/>	<input type="radio"/>	<input type="radio"/>	<input type="radio"/>	<input type="radio"/>	<input type="radio"/>	<input type="radio"/>	<input type="radio"/>	<input type="radio"/>	<input type="radio"/>	<input type="radio"/>
30	<input checked="" type="radio"/>	<input type="radio"/>	<input type="radio"/>	<input type="radio"/>	<input type="radio"/>	<input type="radio"/>	<input type="radio"/>	<input type="radio"/>	<input type="radio"/>	<input type="radio"/>	<input type="radio"/>
31	<input checked="" type="radio"/>	<input type="radio"/>	<input type="radio"/>	<input type="radio"/>	<input type="radio"/>	<input type="radio"/>	<input type="radio"/>	<input type="radio"/>	<input type="radio"/>	<input type="radio"/>	<input type="radio"/>
32	<input checked="" type="radio"/>	<input type="radio"/>	<input type="radio"/>	<input type="radio"/>	<input type="radio"/>	<input type="radio"/>	<input type="radio"/>	<input type="radio"/>	<input type="radio"/>	<input type="radio"/>	<input type="radio"/>
33	<input checked="" type="radio"/>	<input type="radio"/>	<input type="radio"/>	<input type="radio"/>	<input type="radio"/>	<input type="radio"/>	<input type="radio"/>	<input type="radio"/>	<input type="radio"/>	<input type="radio"/>	<input type="radio"/>
34	<input checked="" type="radio"/>	<input type="radio"/>	<input type="radio"/>	<input type="radio"/>	<input type="radio"/>	<input type="radio"/>	<input type="radio"/>	<input type="radio"/>	<input type="radio"/>	<input type="radio"/>	<input type="radio"/>
35	<input checked="" type="radio"/>	<input type="radio"/>	<input type="radio"/>	<input type="radio"/>	<input type="radio"/>	<input type="radio"/>	<input type="radio"/>	<input type="radio"/>	<input type="radio"/>	<input type="radio"/>	<input type="radio"/>

15/35

N 4 げんごちしき (もし、こい) かいとうようし

受験番号
Number

名前
Name

＜ 5問あり、1問正解 ＞
 1. 正しいものを1つだけ選び、マークしてください。
 Use 1 correct medium with 1 mark for each question.
 2. 必ずしも正しいものを選び、マークしてください。
 You may sometimes be asked to mark more than 1 correct answer.
 3. 必ずしも正しいものを選び、マークしてください。
 Do NOT select more than 1 correct answer.
 4. マークは1つだけ。マークの例を示します。

Mark
number

1
 2
 3
 4
 5

もんだい 1		もんだい 2		もんだい 3		もんだい 4		もんだい 5	
1	<input type="radio"/> 1	<input type="radio"/> 2	<input type="radio"/> 3	<input type="radio"/> 4	<input type="radio"/> 1	<input type="radio"/> 2	<input type="radio"/> 3	<input type="radio"/> 4	<input type="radio"/> 5
2	<input type="radio"/> 1	<input type="radio"/> 2	<input type="radio"/> 3	<input type="radio"/> 4	<input type="radio"/> 1	<input type="radio"/> 2	<input type="radio"/> 3	<input type="radio"/> 4	<input type="radio"/> 5
3	<input checked="" type="radio"/> 1	<input type="radio"/> 2	<input type="radio"/> 3	<input type="radio"/> 4	<input type="radio"/> 1	<input type="radio"/> 2	<input type="radio"/> 3	<input type="radio"/> 4	<input type="radio"/> 5
4	<input type="radio"/> 1	<input type="radio"/> 2	<input type="radio"/> 3	<input checked="" type="radio"/> 4	<input type="radio"/> 1	<input type="radio"/> 2	<input type="radio"/> 3	<input type="radio"/> 4	<input type="radio"/> 5
5	<input type="radio"/> 1	<input type="radio"/> 2	<input type="radio"/> 3	<input type="radio"/> 4	<input type="radio"/> 1	<input type="radio"/> 2	<input type="radio"/> 3	<input type="radio"/> 4	<input type="radio"/> 5
6	<input type="radio"/> 1	<input type="radio"/> 2	<input type="radio"/> 3	<input type="radio"/> 4	<input type="radio"/> 1	<input type="radio"/> 2	<input checked="" type="radio"/> 3	<input type="radio"/> 4	<input type="radio"/> 5
7	<input checked="" type="radio"/> 1	<input type="radio"/> 2	<input type="radio"/> 3	<input type="radio"/> 4	<input type="radio"/> 1	<input type="radio"/> 2	<input type="radio"/> 3	<input type="radio"/> 4	<input type="radio"/> 5
8	<input type="radio"/> 1	<input type="radio"/> 2	<input type="radio"/> 3	<input type="radio"/> 4	<input type="radio"/> 1	<input type="radio"/> 2	<input type="radio"/> 3	<input type="radio"/> 4	<input type="radio"/> 5
9	<input type="radio"/> 1	<input type="radio"/> 2	<input type="radio"/> 3	<input type="radio"/> 4	<input type="radio"/> 1	<input type="radio"/> 2	<input type="radio"/> 3	<input type="radio"/> 4	<input type="radio"/> 5
もんだい 2		もんだい 3		もんだい 4		もんだい 5			
10	<input checked="" type="radio"/> 1	<input type="radio"/> 2	<input type="radio"/> 3	<input type="radio"/> 4	<input type="radio"/> 1	<input type="radio"/> 2	<input type="radio"/> 3	<input type="radio"/> 4	<input type="radio"/> 5
11	<input type="radio"/> 1	<input type="radio"/> 2	<input type="radio"/> 3	<input checked="" type="radio"/> 4	<input type="radio"/> 1	<input type="radio"/> 2	<input type="radio"/> 3	<input type="radio"/> 4	<input type="radio"/> 5
12	<input type="radio"/> 1	<input type="radio"/> 2	<input type="radio"/> 3	<input type="radio"/> 4	<input type="radio"/> 1	<input type="radio"/> 2	<input type="radio"/> 3	<input type="radio"/> 4	<input type="radio"/> 5
13	<input type="radio"/> 1	<input type="radio"/> 2	<input type="radio"/> 3	<input type="radio"/> 4	<input type="radio"/> 1	<input type="radio"/> 2	<input type="radio"/> 3	<input type="radio"/> 4	<input type="radio"/> 5
14	<input type="radio"/> 1	<input type="radio"/> 2	<input type="radio"/> 3	<input type="radio"/> 4	<input type="radio"/> 1	<input type="radio"/> 2	<input type="radio"/> 3	<input type="radio"/> 4	<input type="radio"/> 5
15	<input type="radio"/> 1	<input type="radio"/> 2	<input type="radio"/> 3	<input type="radio"/> 4	<input type="radio"/> 1	<input type="radio"/> 2	<input type="radio"/> 3	<input type="radio"/> 4	<input type="radio"/> 5

N 4 読解 解答用紙

読解

受験番号

名前

学校名

1. The first name is
 2. The second name is
 3. The third name is
 4. The fourth name is
 5. The fifth name is
 6. The sixth name is
 7. The seventh name is
 8. The eighth name is
 9. The ninth name is
 10. The tenth name is

問題 1

1	()	()	()	()	()
2	()	()	()	()	()
3	()	()	()	()	()
4	()	()	()	()	()
5	()	()	()	()	()
6	()	()	()	()	()
7	()	()	()	()	()
8	()	()	()	()	()

問題 2

1	()	()	()	()	()
2	()	()	()	()	()
3	()	()	()	()	()
4	()	()	()	()	()
5	()	()	()	()	()
6	()	()	()	()	()
7	()	()	()	()	()

問題 3

1	()	()	()	()	()
2	()	()	()	()	()
3	()	()	()	()	()
4	()	()	()	()	()
5	()	()	()	()	()
6	()	()	()	()	()
7	()	()	()	()	()
8	()	()	()	()	()

問題 4

1	()	()	()	()	()
2	()	()	()	()	()
3	()	()	()	()	()
4	()	()	()	()	()
5	()	()	()	()	()
6	()	()	()	()	()
7	()	()	()	()	()
8	()	()	()	()	()

22/30

N 4 聴解 解答用紙

後進期

受験番号
Candidate No.

名前
Name

1. 聴解の音源を、
1. Listen to the audio source
2. 正しく聞き取れたことを確認し、
2. Check that you have heard the
3. 正しく聞き取れたことを確認し、
3. Check that you have heard the
4. 正しく聞き取れたことを確認し、
4. Check that you have heard the
5. 正しく聞き取れたことを確認し、
5. Check that you have heard the
6. 正しく聞き取れたことを確認し、
6. Check that you have heard the
7. 正しく聞き取れたことを確認し、
7. Check that you have heard the
8. 正しく聞き取れたことを確認し、
8. Check that you have heard the

問 1 問題 1

1	①	②	③	④
2	①	②	③	④
3	①	②	③	④
4	①	②	③	④
5	①	②	③	④
6	①	②	③	④
7	①	②	③	④
8	①	②	③	④

問 2 問題 2

1	①	②	③	④
2	①	②	③	④
3	①	②	③	④
4	①	②	③	④
5	①	②	③	④
6	①	②	③	④
7	①	②	③	④

問 3 問題 3

1	①	②	③
2	①	②	③
3	①	②	③
4	①	②	③
5	①	②	③
6	①	②	③
7	①	②	③
8	①	②	③

問 4 問題 4

1	①	②	③
2	①	②	③
3	①	②	③
4	①	②	③
5	①	②	③
6	①	②	③
7	①	②	③
8	①	②	③

言語知識 (文法) ・読解 解答用紙

受験番号: _____
 氏名: _____

1. 下記の文を、正しいか、間違いか、を○か×かを記入し、理由を簡単に説明しなさい。
 2. 下記の文を、正しいか、間違いか、を○か×かを記入し、理由を簡単に説明しなさい。
 3. 下記の文を、正しいか、間違いか、を○か×かを記入し、理由を簡単に説明しなさい。
 4. 下記の文を、正しいか、間違いか、を○か×かを記入し、理由を簡単に説明しなさい。

問題 1

1	○	○	○	○	○
2	○	○	○	○	○
3	○	○	○	○	○
4	○	○	○	○	○
5	○	○	○	○	○
6	○	○	○	○	○
7	○	○	○	○	○
8	○	○	○	○	○
9	○	○	○	○	○
10	○	○	○	○	○
11	○	○	○	○	○
12	○	○	○	○	○
13	○	○	○	○	○
14	○	○	○	○	○
15	○	○	○	○	○

問題 2

16	○	○	○	○	○
17	○	○	○	○	○
18	○	○	○	○	○
19	○	○	○	○	○
20	○	○	○	○	○
21	○	○	○	○	○
22	○	○	○	○	○
23	○	○	○	○	○
24	○	○	○	○	○
25	○	○	○	○	○

問題 3

26	○	○	○	○	○
27	○	○	○	○	○
28	○	○	○	○	○
29	○	○	○	○	○
30	○	○	○	○	○
31	○	○	○	○	○
32	○	○	○	○	○
33	○	○	○	○	○
34	○	○	○	○	○
35	○	○	○	○	○

問題 4

後記

N 4 げんごしき (もじ・てい) かいどうようし

後測

受験番号
Candidate Registration No.

名前
Name

1. 下記の A-Z を 11B, 11C, 11D, 11E のいずれかにマークしなさい。
Use a black medium ball point pen to mark any unsharpened marks completely.

2. 下記の A-Z を 11A, 11B, 11C, 11D, 11E のいずれかにマークしなさい。
Mark any unsharpened marks completely.

3. 下記の A-Z を 11A, 11B, 11C, 11D, 11E のいずれかにマークしなさい。
Do not dot or cross the sheet.

4. 下記の A-Z を 11A, 11B, 11C, 11D, 11E のいずれかにマークしなさい。
Do not dot or cross the sheet.

問題番号	1	2	3	4	5	6	7	8	9	問題番号	16	17	18	19	20	21	22	23	24	25	問題番号	31	32	33	34	35					
1	○	○	○	○	○	○	○	○	○	16	○	○	○	○	○	○	○	○	○	○	31	○	○	○	○	○					
2	○	○	○	○	○	○	○	○	○	17	○	○	○	○	○	○	○	○	○	○	32	○	○	○	○	○					
3	○	○	○	○	○	○	○	○	○	18	○	○	○	○	○	○	○	○	○	○	33	○	○	○	○	○					
4	○	○	○	○	○	○	○	○	○	19	○	○	○	○	○	○	○	○	○	○	34	○	○	○	○	○					
5	○	○	○	○	○	○	○	○	○	20	○	○	○	○	○	○	○	○	○	○	35	○	○	○	○	○					
6	○	○	○	○	○	○	○	○	○	21	○	○	○	○	○	○	○	○	○	○											
7	○	○	○	○	○	○	○	○	○	22	○	○	○	○	○	○	○	○	○	○											
8	○	○	○	○	○	○	○	○	○	23	○	○	○	○	○	○	○	○	○	○											
9	○	○	○	○	○	○	○	○	○	24	○	○	○	○	○	○	○	○	○	○											
もんだい 1										もんだい 2										もんだい 3											
10	○	○	○	○	○	○	○	○	○	25	○	○	○	○	○	○	○	○	○	○	26	○	○	○	○	○					
11	○	○	○	○	○	○	○	○	○	もんだい 4																					
12	○	○	○	○	○	○	○	○	○	26	○	○	○	○	○	○	○	○	○	○	27	○	○	○	○	○					
13	○	○	○	○	○	○	○	○	○	27	○	○	○	○	○	○	○	○	○	○	28	○	○	○	○	○					
14	○	○	○	○	○	○	○	○	○	28	○	○	○	○	○	○	○	○	○	○	29	○	○	○	○	○					
15	○	○	○	○	○	○	○	○	○	29	○	○	○	○	○	○	○	○	○	○	30	○	○	○	○	○					
										30	○	○	○	○	○	○	○	○	○	○											

N 4 聴解 解答用紙

後測

受験番号
Candidate Registration No.

名前
Name 施博司

1. 下記の A-Z を 11B, 11C, 11D, 11E のいずれかにマークしなさい。
Use a black medium ball point pen to mark any unsharpened marks completely.

2. 下記の A-Z を 11A, 11B, 11C, 11D, 11E のいずれかにマークしなさい。
Mark any unsharpened marks completely.

3. 下記の A-Z を 11A, 11B, 11C, 11D, 11E のいずれかにマークしなさい。
Do not dot or cross the sheet.

4. 下記の A-Z を 11A, 11B, 11C, 11D, 11E のいずれかにマークしなさい。
Do not dot or cross the sheet.

問題番号	1	2	3	4	5	6	7	8	問題番号	16	17	18	19	20	21	22	23	24	25	問題番号	31	32	33	34	35						
1	○	○	○	○	○	○	○	○	16	○	○	○	○	○	○	○	○	○	○	31	○	○	○	○	○						
2	○	○	○	○	○	○	○	○	17	○	○	○	○	○	○	○	○	○	○	32	○	○	○	○	○						
3	○	○	○	○	○	○	○	○	18	○	○	○	○	○	○	○	○	○	○	33	○	○	○	○	○						
4	○	○	○	○	○	○	○	○	19	○	○	○	○	○	○	○	○	○	○	34	○	○	○	○	○						
5	○	○	○	○	○	○	○	○	20	○	○	○	○	○	○	○	○	○	○	35	○	○	○	○	○						
6	○	○	○	○	○	○	○	○	21	○	○	○	○	○	○	○	○	○	○												
7	○	○	○	○	○	○	○	○	22	○	○	○	○	○	○	○	○	○	○												
8	○	○	○	○	○	○	○	○	23	○	○	○	○	○	○	○	○	○	○												
もんだい 1									もんだい 2									もんだい 3													
9	○	○	○	○	○	○	○	○	24	○	○	○	○	○	○	○	○	○	○	○	25	○	○	○	○	○					
10	○	○	○	○	○	○	○	○	もんだい 4																						
11	○	○	○	○	○	○	○	○	26	○	○	○	○	○	○	○	○	○	○	○	27	○	○	○	○	○					
12	○	○	○	○	○	○	○	○	27	○	○	○	○	○	○	○	○	○	○	○	28	○	○	○	○	○					
13	○	○	○	○	○	○	○	○	28	○	○	○	○	○	○	○	○	○	○	○	29	○	○	○	○	○					
14	○	○	○	○	○	○	○	○	29	○	○	○	○	○	○	○	○	○	○	○	30	○	○	○	○	○					
15	○	○	○	○	○	○	○	○	30	○	○	○	○	○	○	○	○	○	○	○											

25/28

N 4 言語知識 (文法) 読解 解答用紙

受験番号
受験科目
受験年度

空欄
名前

Directions: Read the passage and answer the questions. Write the letter of the correct answer in the space provided. You may refer to the passage as often as you like. Marking instructions are given at the end of the passage.

問題 1		問題 2		問題 3		問題 4		問題 5		問題 6	
1	○	2	○	3	○	4	○	5	○	6	○
2	○	7	○	8	○	9	○	10	○	11	○
3	○	13	○	14	○	15	○	16	○	17	○
4	○	18	○	19	○	20	○	21	○	22	○
5	○	23	○	24	○	25	○	26	○	27	○
6	○	28	○	29	○	30	○	31	○	32	○
7	○	33	○	34	○	35	○				

N 4 げんごちしき (文法) かいとうようし

問題 1

問題 1		問題 2		問題 3		問題 4		問題 5	
1	○	16	○	31	○	46	○	61	○
2	○	17	○	32	○	47	○	62	○
3	○	18	○	33	○	48	○	63	○
4	○	19	○	34	○	49	○	64	○
5	○	20	○	35	○				
6	○	21	○						
7	○	22	○						
8	○	23	○						
9	○	24	○						
10	○	25	○						
11	○	26	○						
12	○	27	○						
13	○	28	○						
14	○	29	○						
15	○	30	○						

模擬試験 第1回 言語知識

27/35

2002 年 11 月 2 日

言語知識 (文法) 読解 解答用紙

受験番号
Name:

名前
Name:

4. Die Zeit vergeht
 4. 2017年12月1日(木)午後1時30分
 1. 2017年12月1日(木)午後1時30分
 2. 2017年12月1日(木)午後1時30分
 3. 2017年12月1日(木)午後1時30分
 4. 2017年12月1日(木)午後1時30分

問1

1	<input type="radio"/>	A
2	<input type="radio"/>	B
3	<input type="radio"/>	C
4	<input type="radio"/>	D
5	<input type="radio"/>	E
6	<input type="radio"/>	F
7	<input type="radio"/>	G
8	<input type="radio"/>	H
9	<input type="radio"/>	I
10	<input type="radio"/>	J
11	<input type="radio"/>	K
12	<input type="radio"/>	L
13	<input type="radio"/>	M
14	<input type="radio"/>	N
15	<input type="radio"/>	O

問2

16	<input type="radio"/>	A
17	<input type="radio"/>	B
18	<input type="radio"/>	C
19	<input type="radio"/>	D
20	<input type="radio"/>	E
21	<input type="radio"/>	F
22	<input type="radio"/>	G
23	<input type="radio"/>	H
24	<input type="radio"/>	I
25	<input type="radio"/>	J

問3

26	<input type="radio"/>	A
27	<input type="radio"/>	B
28	<input type="radio"/>	C
29	<input type="radio"/>	D
30	<input type="radio"/>	E
31	<input type="radio"/>	F
32	<input type="radio"/>	G
33	<input type="radio"/>	H
34	<input type="radio"/>	I
35	<input type="radio"/>	J

26
55

後進

模擬試験 第1回 言語知識

N 4 げんごちしき (おひ・こい) かいどうようし

検定

受験番号

1411312

氏名

田中 太郎

1. 2. 3. 4. 5. 6. 7. 8. 9. 10. 11. 12. 13. 14. 15.

1. 2. 3. 4. 5. 6. 7. 8. 9. 10. 11. 12. 13. 14. 15.

| 問題 1 | | 問題 2 | | 問題 3 | | 問題 4 | | 問題 5 | |
|------|---|------|---|------|---|------|---|------|---|
| 1 | 0 | 2 | 0 | 3 | 0 | 4 | 0 | 5 | 0 |
| 2 | 0 | 3 | 0 | 4 | 0 | 5 | 0 | 6 | 0 |
| 3 | 0 | 4 | 0 | 5 | 0 | 6 | 0 | 7 | 0 |
| 4 | 0 | 5 | 0 | 6 | 0 | 7 | 0 | 8 | 0 |
| 5 | 0 | 6 | 0 | 7 | 0 | 8 | 0 | 9 | 0 |
| 6 | 0 | 7 | 0 | 8 | 0 | 9 | 0 | 10 | 0 |
| 7 | 0 | 8 | 0 | 9 | 0 | 10 | 0 | 11 | 0 |
| 8 | 0 | 9 | 0 | 10 | 0 | 11 | 0 | 12 | 0 |
| 9 | 0 | 10 | 0 | 11 | 0 | 12 | 0 | 13 | 0 |
| 10 | 0 | 11 | 0 | 12 | 0 | 13 | 0 | 14 | 0 |
| 11 | 0 | 12 | 0 | 13 | 0 | 14 | 0 | 15 | 0 |
| 12 | 0 | 13 | 0 | 14 | 0 | 15 | 0 | 16 | 0 |
| 13 | 0 | 14 | 0 | 15 | 0 | 16 | 0 | 17 | 0 |
| 14 | 0 | 15 | 0 | 16 | 0 | 17 | 0 | 18 | 0 |
| 15 | 0 | 16 | 0 | 17 | 0 | 18 | 0 | 19 | 0 |
| 16 | 0 | 17 | 0 | 18 | 0 | 19 | 0 | 20 | 0 |
| 17 | 0 | 18 | 0 | 19 | 0 | 20 | 0 | 21 | 0 |
| 18 | 0 | 19 | 0 | 20 | 0 | 21 | 0 | 22 | 0 |
| 19 | 0 | 20 | 0 | 21 | 0 | 22 | 0 | 23 | 0 |
| 20 | 0 | 21 | 0 | 22 | 0 | 23 | 0 | 24 | 0 |
| 21 | 0 | 22 | 0 | 23 | 0 | 24 | 0 | 25 | 0 |
| 22 | 0 | 23 | 0 | 24 | 0 | 25 | 0 | 26 | 0 |
| 23 | 0 | 24 | 0 | 25 | 0 | 26 | 0 | 27 | 0 |
| 24 | 0 | 25 | 0 | 26 | 0 | 27 | 0 | 28 | 0 |
| 25 | 0 | 26 | 0 | 27 | 0 | 28 | 0 | 29 | 0 |
| 26 | 0 | 27 | 0 | 28 | 0 | 29 | 0 | 30 | 0 |
| 27 | 0 | 28 | 0 | 29 | 0 | 30 | 0 | 31 | 0 |
| 28 | 0 | 29 | 0 | 30 | 0 | 31 | 0 | 32 | 0 |
| 29 | 0 | 30 | 0 | 31 | 0 | 32 | 0 | 33 | 0 |
| 30 | 0 | 31 | 0 | 32 | 0 | 33 | 0 | 34 | 0 |
| 31 | 0 | 32 | 0 | 33 | 0 | 34 | 0 | 35 | 0 |
| 32 | 0 | 33 | 0 | 34 | 0 | 35 | 0 | 36 | 0 |
| 33 | 0 | 34 | 0 | 35 | 0 | 36 | 0 | 37 | 0 |
| 34 | 0 | 35 | 0 | 36 | 0 | 37 | 0 | 38 | 0 |
| 35 | 0 | 36 | 0 | 37 | 0 | 38 | 0 | 39 | 0 |
| 36 | 0 | 37 | 0 | 38 | 0 | 39 | 0 | 40 | 0 |
| 37 | 0 | 38 | 0 | 39 | 0 | 40 | 0 | 41 | 0 |
| 38 | 0 | 39 | 0 | 40 | 0 | 41 | 0 | 42 | 0 |
| 39 | 0 | 40 | 0 | 41 | 0 | 42 | 0 | 43 | 0 |
| 40 | 0 | 41 | 0 | 42 | 0 | 43 | 0 | 44 | 0 |
| 41 | 0 | 42 | 0 | 43 | 0 | 44 | 0 | 45 | 0 |
| 42 | 0 | 43 | 0 | 44 | 0 | 45 | 0 | 46 | 0 |
| 43 | 0 | 44 | 0 | 45 | 0 | 46 | 0 | 47 | 0 |
| 44 | 0 | 45 | 0 | 46 | 0 | 47 | 0 | 48 | 0 |
| 45 | 0 | 46 | 0 | 47 | 0 | 48 | 0 | 49 | 0 |
| 46 | 0 | 47 | 0 | 48 | 0 | 49 | 0 | 50 | 0 |
| 47 | 0 | 48 | 0 | 49 | 0 | 50 | 0 | 51 | 0 |
| 48 | 0 | 49 | 0 | 50 | 0 | 51 | 0 | 52 | 0 |
| 49 | 0 | 50 | 0 | 51 | 0 | 52 | 0 | 53 | 0 |
| 50 | 0 | 51 | 0 | 52 | 0 | 53 | 0 | 54 | 0 |
| 51 | 0 | 52 | 0 | 53 | 0 | 54 | 0 | 55 | 0 |
| 52 | 0 | 53 | 0 | 54 | 0 | 55 | 0 | 56 | 0 |
| 53 | 0 | 54 | 0 | 55 | 0 | 56 | 0 | 57 | 0 |
| 54 | 0 | 55 | 0 | 56 | 0 | 57 | 0 | 58 | 0 |
| 55 | 0 | 56 | 0 | 57 | 0 | 58 | 0 | 59 | 0 |
| 56 | 0 | 57 | 0 | 58 | 0 | 59 | 0 | 60 | 0 |
| 57 | 0 | 58 | 0 | 59 | 0 | 60 | 0 | 61 | 0 |
| 58 | 0 | 59 | 0 | 60 | 0 | 61 | 0 | 62 | 0 |
| 59 | 0 | 60 | 0 | 61 | 0 | 62 | 0 | 63 | 0 |
| 60 | 0 | 61 | 0 | 62 | 0 | 63 | 0 | 64 | 0 |
| 61 | 0 | 62 | 0 | 63 | 0 | 64 | 0 | 65 | 0 |
| 62 | 0 | 63 | 0 | 64 | 0 | 65 | 0 | 66 | 0 |
| 63 | 0 | 64 | 0 | 65 | 0 | 66 | 0 | 67 | 0 |
| 64 | 0 | 65 | 0 | 66 | 0 | 67 | 0 | 68 | 0 |
| 65 | 0 | 66 | 0 | 67 | 0 | 68 | 0 | 69 | 0 |
| 66 | 0 | 67 | 0 | 68 | 0 | 69 | 0 | 70 | 0 |
| 67 | 0 | 68 | 0 | 69 | 0 | 70 | 0 | 71 | 0 |
| 68 | 0 | 69 | 0 | 70 | 0 | 71 | 0 | 72 | 0 |
| 69 | 0 | 70 | 0 | 71 | 0 | 72 | 0 | 73 | 0 |
| 70 | 0 | 71 | 0 | 72 | 0 | 73 | 0 | 74 | 0 |
| 71 | 0 | 72 | 0 | 73 | 0 | 74 | 0 | 75 | 0 |
| 72 | 0 | 73 | 0 | 74 | 0 | 75 | 0 | 76 | 0 |
| 73 | 0 | 74 | 0 | 75 | 0 | 76 | 0 | 77 | 0 |
| 74 | 0 | 75 | 0 | 76 | 0 | 77 | 0 | 78 | 0 |
| 75 | 0 | 76 | 0 | 77 | 0 | 78 | 0 | 79 | 0 |
| 76 | 0 | 77 | 0 | 78 | 0 | 79 | 0 | 80 | 0 |
| 77 | 0 | 78 | 0 | 79 | 0 | 80 | 0 | 81 | 0 |
| 78 | 0 | 79 | 0 | 80 | 0 | 81 | 0 | 82 | 0 |
| 79 | 0 | 80 | 0 | 81 | 0 | 82 | 0 | 83 | 0 |
| 80 | 0 | 81 | 0 | 82 | 0 | 83 | 0 | 84 | 0 |
| 81 | 0 | 82 | 0 | 83 | 0 | 84 | 0 | 85 | 0 |
| 82 | 0 | 83 | 0 | 84 | 0 | 85 | 0 | 86 | 0 |
| 83 | 0 | 84 | 0 | 85 | 0 | 86 | 0 | 87 | 0 |
| 84 | 0 | 85 | 0 | 86 | 0 | 87 | 0 | 88 | 0 |
| 85 | 0 | 86 | 0 | 87 | 0 | 88 | 0 | 89 | 0 |
| 86 | 0 | 87 | 0 | 88 | 0 | 89 | 0 | 90 | 0 |
| 87 | 0 | 88 | 0 | 89 | 0 | 90 | 0 | 91 | 0 |
| 88 | 0 | 89 | 0 | 90 | 0 | 91 | 0 | 92 | 0 |
| 89 | 0 | 90 | 0 | 91 | 0 | 92 | 0 | 93 | 0 |
| 90 | 0 | 91 | 0 | 92 | 0 | 93 | 0 | 94 | 0 |
| 91 | 0 | 92 | 0 | 93 | 0 | 94 | 0 | 95 | 0 |
| 92 | 0 | 93 | 0 | 94 | 0 | 95 | 0 | 96 | 0 |
| 93 | 0 | 94 | 0 | 95 | 0 | 96 | 0 | 97 | 0 |
| 94 | 0 | 95 | 0 | 96 | 0 | 97 | 0 | 98 | 0 |
| 95 | 0 | 96 | 0 | 97 | 0 | 98 | 0 | 99 | 0 |
| 96 | 0 | 97 | 0 | 98 | 0 | 99 | 0 | 100 | 0 |

1. 2. 3. 4. 5. 6. 7. 8. 9. 10. 11. 12. 13. 14. 15.

1. 2. 3. 4. 5. 6. 7. 8. 9. 10. 11. 12. 13. 14. 15.

N 4 読解 解答用紙

後援

受験番号

名前 氏名

1. 下記の文章を読んで、設問に答えてください。
 2. 次の文章を読んで、設問に答えてください。
 3. 次の文章を読んで、設問に答えてください。
 4. 次の文章を読んで、設問に答えてください。

問題 1

| | | | | | |
|---|---|---|---|---|---|
| 1 | 0 | 1 | 2 | 3 | 4 |
| 2 | 0 | 1 | 2 | 3 | 4 |
| 3 | 0 | 1 | 2 | 3 | 4 |
| 4 | 0 | 1 | 2 | 3 | 4 |
| 5 | 0 | 1 | 2 | 3 | 4 |
| 6 | 0 | 1 | 2 | 3 | 4 |
| 7 | 0 | 1 | 2 | 3 | 4 |
| 8 | 0 | 1 | 2 | 3 | 4 |

問題 2

| | | | | | |
|----|---|---|---|---|---|
| 11 | 0 | 1 | 2 | 3 | 4 |
| 12 | 0 | 1 | 2 | 3 | 4 |
| 13 | 0 | 1 | 2 | 3 | 4 |
| 14 | 0 | 1 | 2 | 3 | 4 |
| 15 | 0 | 1 | 2 | 3 | 4 |
| 16 | 0 | 1 | 2 | 3 | 4 |
| 17 | 0 | 1 | 2 | 3 | 4 |

問題 3

| | | | | | |
|---|---|---|---|---|---|
| 1 | 0 | 1 | 2 | 3 | 4 |
| 2 | 0 | 1 | 2 | 3 | 4 |
| 3 | 0 | 1 | 2 | 3 | 4 |
| 4 | 0 | 1 | 2 | 3 | 4 |
| 5 | 0 | 1 | 2 | 3 | 4 |
| 6 | 0 | 1 | 2 | 3 | 4 |
| 7 | 0 | 1 | 2 | 3 | 4 |
| 8 | 0 | 1 | 2 | 3 | 4 |

第 1 回
読解試験