

前測答案紙

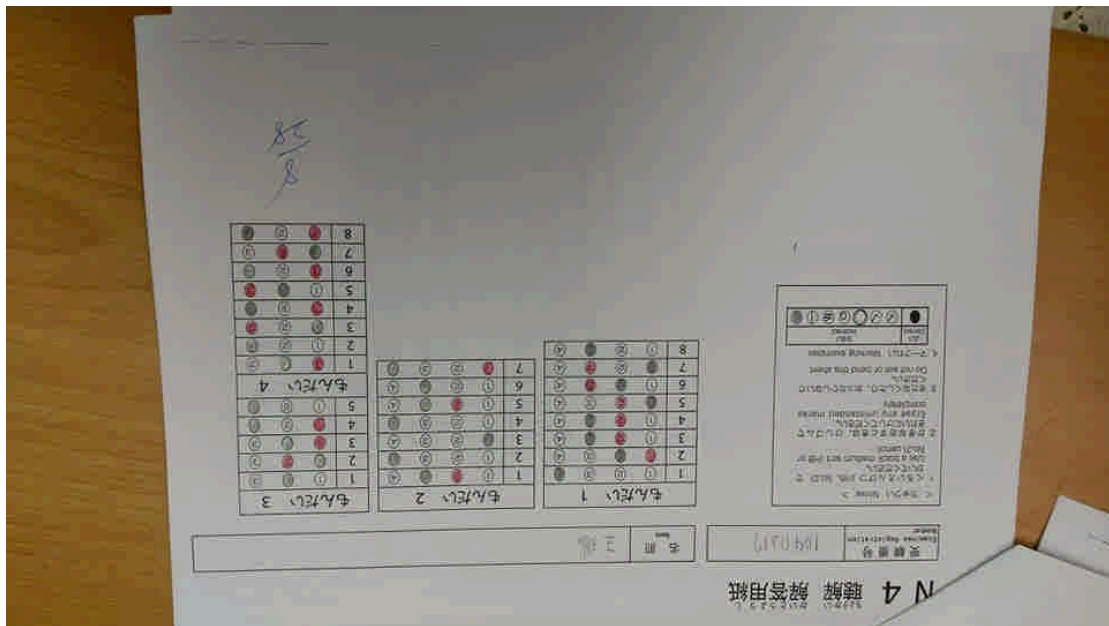

N 4 聴解 解答用紙

受験番号
Candidate Registration Number
10611207

名前
Name
李冠賢

< 注意! Notes >
 1. < 赤い丸印で答えをマークしてください。 >
 Use a black medium soft (HB or 4B) pencil.
 2. 消しゴムで消すときは、必ず完全に消してください。
 Erase any unintended marking completely.
 3. 裏面を折ったり、おぼろしくしないでください。
 Do not fold or bend the sheet.
 4. マークミス (Marking mistakes)

もんだい 1

1	(1)	(2)	(3)	(4)
2	(1)	(2)	(3)	(4)
3	(1)	(2)	(3)	(4)
4	(1)	(2)	(3)	(4)
5	(1)	(2)	(3)	(4)
6	(1)	(2)	(3)	(4)
7	(1)	(2)	(3)	(4)
8	(1)	(2)	(3)	(4)

もんだい 2

1	(1)	(2)	(3)	(4)
2	(1)	(2)	(3)	(4)
3	(1)	(2)	(3)	(4)
4	(1)	(2)	(3)	(4)
5	(1)	(2)	(3)	(4)
6	(1)	(2)	(3)	(4)
7	(1)	(2)	(3)	(4)

もんだい 3

1	(1)	(2)	(3)	(4)
2	(1)	(2)	(3)	(4)
3	(1)	(2)	(3)	(4)
4	(1)	(2)	(3)	(4)
5	(1)	(2)	(3)	(4)

もんだい 4

1	(1)	(2)	(3)	(4)
2	(1)	(2)	(3)	(4)
3	(1)	(2)	(3)	(4)
4	(1)	(2)	(3)	(4)
5	(1)	(2)	(3)	(4)
6	(1)	(2)	(3)	(4)
7	(1)	(2)	(3)	(4)
8	(1)	(2)	(3)	(4)

10
38

N 4 聴解 解答用紙

受験番号
Candidate Registration Number
10611207

名前
Name
李冠賢

< 注意! Notes >
 1. < 赤い丸印で答えをマークしてください。 >
 Use a black medium soft (HB or 4B) pencil.
 2. 消しゴムで消すときは、必ず完全に消してください。
 Erase any unintended marking completely.
 3. 裏面を折ったり、おぼろしくしないでください。
 Do not fold or bend the sheet.
 4. マークミス (Marking mistakes)

もんだい 1

1	(1)	(2)	(3)	(4)
2	(1)	(2)	(3)	(4)
3	(1)	(2)	(3)	(4)
4	(1)	(2)	(3)	(4)
5	(1)	(2)	(3)	(4)
6	(1)	(2)	(3)	(4)
7	(1)	(2)	(3)	(4)
8	(1)	(2)	(3)	(4)
9	(1)	(2)	(3)	(4)

もんだい 3

16	(1)	(2)	(3)	(4)
17	(1)	(2)	(3)	(4)
18	(1)	(2)	(3)	(4)
19	(1)	(2)	(3)	(4)
20	(1)	(2)	(3)	(4)
21	(1)	(2)	(3)	(4)
22	(1)	(2)	(3)	(4)
23	(1)	(2)	(3)	(4)
24	(1)	(2)	(3)	(4)
25	(1)	(2)	(3)	(4)

もんだい 5

31	(1)	(2)	(3)	(4)
32	(1)	(2)	(3)	(4)
33	(1)	(2)	(3)	(4)
34	(1)	(2)	(3)	(4)
35	(1)	(2)	(3)	(4)

もんだい 2

10	(1)	(2)	(3)	(4)
11	(1)	(2)	(3)	(4)
12	(1)	(2)	(3)	(4)
13	(1)	(2)	(3)	(4)
14	(1)	(2)	(3)	(4)
15	(1)	(2)	(3)	(4)

もんだい 4

26	(1)	(2)	(3)	(4)
27	(1)	(2)	(3)	(4)
28	(1)	(2)	(3)	(4)
29	(1)	(2)	(3)	(4)
30	(1)	(2)	(3)	(4)

10
35

N 4 聴解 解答用紙

受験番号
Examinee Registration Number

名前
李 淑娟

< 解答例 > (Answers)
 1. ① ② ③ ④ ⑤
 2. ① ② ③ ④ ⑤
 3. ① ② ③ ④ ⑤
 4. ① ② ③ ④ ⑤
 5. ① ② ③ ④ ⑤
 6. ① ② ③ ④ ⑤
 7. ① ② ③ ④ ⑤
 8. ① ② ③ ④ ⑤

もんだい 1

1	①	②	③	④
2	①	②	③	④
3	①	②	③	④
4	①	②	③	④
5	①	②	③	④
6	①	②	③	④
7	①	②	③	④
8	①	②	③	④

もんだい 2

1	①	②	③	④
2	①	②	③	④
3	①	②	③	④
4	①	②	③	④
5	①	②	③	④
6	①	②	③	④
7	①	②	③	④

もんだい 3

1	①	②	③	④
2	①	②	③	④
3	①	②	③	④
4	①	②	③	④
5	①	②	③	④

もんだい 4

1	①	②	③	④
2	①	②	③	④
3	①	②	③	④
4	①	②	③	④
5	①	②	③	④
6	①	②	③	④
7	①	②	③	④
8	①	②	③	④

18/28

N 4 言語知識 (文法) ・ 聴解 解答用紙

受験番号
Examinee Registration Number

名前
李 淑娟

< 解答例 > (Answers)
 1. ① ② ③ ④ ⑤
 2. ① ② ③ ④ ⑤
 3. ① ② ③ ④ ⑤
 4. ① ② ③ ④ ⑤
 5. ① ② ③ ④ ⑤
 6. ① ② ③ ④ ⑤
 7. ① ② ③ ④ ⑤
 8. ① ② ③ ④ ⑤
 9. ① ② ③ ④ ⑤
 10. ① ② ③ ④ ⑤
 11. ① ② ③ ④ ⑤
 12. ① ② ③ ④ ⑤
 13. ① ② ③ ④ ⑤
 14. ① ② ③ ④ ⑤
 15. ① ② ③ ④ ⑤

もんだい 1

1	①	②	③	④
2	①	②	③	④
3	①	②	③	④
4	①	②	③	④
5	①	②	③	④
6	①	②	③	④
7	①	②	③	④
8	①	②	③	④
9	①	②	③	④
10	①	②	③	④
11	①	②	③	④
12	①	②	③	④
13	①	②	③	④
14	①	②	③	④
15	①	②	③	④

もんだい 2

16	①	②	③	④
17	①	②	③	④
18	①	②	③	④
19	①	②	③	④
20	①	②	③	④

もんだい 3

21	①	②	③	④
22	①	②	③	④
23	①	②	③	④
24	①	②	③	④
25	①	②	③	④

もんだい 4

26	①	②	③	④
27	①	②	③	④
28	①	②	③	④
29	①	②	③	④

もんだい 5

30	①	②	③	④
31	①	②	③	④
32	①	②	③	④
33	①	②	③	④

もんだい 6

34	①	②	③	④
35	①	②	③	④

9/35

N4 げんごちしき (もじ・ごい) かいどうようし

受験番号
Candidate Registration Number

名前
Name 才取ひ

＜ お願い ＞
1. くまはまがらすは、ためにて
ぬいてください。
Use a black medium ball pen or
black marker.
2. 解答用紙と裏紙は、はしごんで
ぬきとがけしてください。
Fold the answer sheet and mark
carefully.
3. 裏紙をくまはまがらすは、ぬいて
ください。
Do not pull or bend this sheet.
4. マークは、Marking exercises

400
Circle
500
square
● ○ △ □

もんだい 1				もんだい 3				もんだい 5			
1	○	○	○	16	○	○	○	31	○	○	○
2	○	○	○	17	○	○	○	32	○	○	○
3	○	○	○	18	○	○	○	33	○	○	○
4	○	○	○	19	○	○	○	34	○	○	○
5	○	○	○	20	○	○	○	35	○	○	○
6	○	○	○	21	○	○	○				
7	○	○	○	22	○	○	○				
8	○	○	○	23	○	○	○				
9	○	○	○	24	○	○	○				
もんだい 2				もんだい 4							
10	○	○	○	25	○	○	○				
11	○	○	○	26	○	○	○				
12	○	○	○	27	○	○	○				
13	○	○	○	28	○	○	○				
14	○	○	○	29	○	○	○				
15	○	○	○	30	○	○	○				

20
35

53
4

もんだい 6				もんだい 3				もんだい 1			
35	○	○	○	25	○	○	○	15	○	○	○
34	○	○	○	24	○	○	○	14	○	○	○
33	○	○	○	23	○	○	○	13	○	○	○
32	○	○	○	22	○	○	○	12	○	○	○
31	○	○	○	21	○	○	○	11	○	○	○
30	○	○	○	20	○	○	○	10	○	○	○
29	○	○	○	19	○	○	○	9	○	○	○
28	○	○	○	18	○	○	○	8	○	○	○
27	○	○	○	17	○	○	○	7	○	○	○
26	○	○	○	16	○	○	○	6	○	○	○
もんだい 5				もんだい 2							
35	○	○	○	25	○	○	○	15	○	○	○
34	○	○	○	24	○	○	○	14	○	○	○
33	○	○	○	23	○	○	○	13	○	○	○
32	○	○	○	22	○	○	○	12	○	○	○
31	○	○	○	21	○	○	○	11	○	○	○
30	○	○	○	20	○	○	○	10	○	○	○
29	○	○	○	19	○	○	○	9	○	○	○
28	○	○	○	18	○	○	○	8	○	○	○
27	○	○	○	17	○	○	○	7	○	○	○
26	○	○	○	16	○	○	○	6	○	○	○

● ○ △ □
Marking exercises
1. くまはまがらすは、ためにてぬいてください。
Use a black medium ball pen or black marker.
2. 解答用紙と裏紙は、はしごんでぬきとがけしてください。
Fold the answer sheet and mark carefully.
3. 裏紙をくまはまがらすは、ぬいてください。
Do not pull or bend this sheet.
4. マークは、Marking exercises

受験番号
Candidate Registration Number
名前
Name 才取ひ

N4 言語知識 (文法) 読解 解答用紙

N 4 げんごちしき (もじ・ごい) かいとうようし

受験番号 (Examinee Registration Number) 19311274 名前 (Name) 伊藤 美

< 大切なこと >
 1. ぐりぐりまんぽつ (No. 1) で
 ぬぐってください。
 Do not rub medium size ball or
 No. 1 pencil.
 2. 消しゴムで消す時、鉛筆で
 塗りつぶしてください。
 Erase any unintended marking
 completely.
 3. 持ちかえりした時、おこしはしないで
 ください。
 Do not take or bring this sheet.
 4. マーク例。 Marking examples

もんだい 1				もんだい 3				もんだい 5			
1	<input type="radio"/>	<input type="radio"/>	<input type="radio"/>	16	<input type="radio"/>	<input type="radio"/>	<input type="radio"/>	31	<input type="radio"/>	<input type="radio"/>	<input type="radio"/>
2	<input type="radio"/>	<input type="radio"/>	<input type="radio"/>	17	<input type="radio"/>	<input type="radio"/>	<input type="radio"/>	32	<input type="radio"/>	<input type="radio"/>	<input type="radio"/>
3	<input type="radio"/>	<input type="radio"/>	<input type="radio"/>	18	<input type="radio"/>	<input type="radio"/>	<input type="radio"/>	33	<input type="radio"/>	<input type="radio"/>	<input type="radio"/>
4	<input type="radio"/>	<input type="radio"/>	<input type="radio"/>	19	<input type="radio"/>	<input type="radio"/>	<input type="radio"/>	34	<input type="radio"/>	<input type="radio"/>	<input type="radio"/>
5	<input type="radio"/>	<input type="radio"/>	<input type="radio"/>	20	<input type="radio"/>	<input type="radio"/>	<input type="radio"/>	35	<input type="radio"/>	<input type="radio"/>	<input type="radio"/>
6	<input type="radio"/>	<input type="radio"/>	<input type="radio"/>	21	<input type="radio"/>	<input type="radio"/>	<input type="radio"/>				
7	<input type="radio"/>	<input type="radio"/>	<input type="radio"/>	22	<input type="radio"/>	<input type="radio"/>	<input type="radio"/>				
8	<input type="radio"/>	<input type="radio"/>	<input type="radio"/>	23	<input type="radio"/>	<input type="radio"/>	<input type="radio"/>				
9	<input type="radio"/>	<input type="radio"/>	<input type="radio"/>	24	<input type="radio"/>	<input type="radio"/>	<input type="radio"/>				
もんだい 2				もんだい 4							
10	<input type="radio"/>	<input type="radio"/>	<input type="radio"/>	26	<input type="radio"/>	<input type="radio"/>	<input type="radio"/>				
11	<input type="radio"/>	<input type="radio"/>	<input type="radio"/>	27	<input type="radio"/>	<input type="radio"/>	<input type="radio"/>				
12	<input type="radio"/>	<input type="radio"/>	<input type="radio"/>	28	<input type="radio"/>	<input type="radio"/>	<input type="radio"/>				
13	<input type="radio"/>	<input type="radio"/>	<input type="radio"/>	29	<input type="radio"/>	<input type="radio"/>	<input type="radio"/>				
14	<input type="radio"/>	<input type="radio"/>	<input type="radio"/>	30	<input type="radio"/>	<input type="radio"/>	<input type="radio"/>				
15	<input type="radio"/>	<input type="radio"/>	<input type="radio"/>								

18
35

N 4 聴解 解答用紙

受験番号 (Examinee Registration Number) 19311274 名前 (Name) 伊藤 美

< 大切なこと >
 1. ぐりぐりまんぽつ (No. 1) で
 ぬぐってください。
 Do not rub medium size ball or
 No. 1 pencil.
 2. 消しゴムで消す時、鉛筆で
 塗りつぶしてください。
 Erase any unintended marking
 completely.
 3. 持ちかえりした時、おこしはしないで
 ください。
 Do not take or bring this sheet.
 4. マーク例。 Marking examples

もんだい 1				もんだい 2				もんだい 3			
1	<input type="radio"/>	<input type="radio"/>	<input type="radio"/>	1	<input type="radio"/>	<input type="radio"/>	<input type="radio"/>	1	<input type="radio"/>	<input type="radio"/>	<input type="radio"/>
2	<input type="radio"/>	<input type="radio"/>	<input type="radio"/>	2	<input type="radio"/>	<input type="radio"/>	<input type="radio"/>	2	<input type="radio"/>	<input type="radio"/>	<input type="radio"/>
3	<input type="radio"/>	<input type="radio"/>	<input type="radio"/>	3	<input type="radio"/>	<input type="radio"/>	<input type="radio"/>	3	<input type="radio"/>	<input type="radio"/>	<input type="radio"/>
4	<input type="radio"/>	<input type="radio"/>	<input type="radio"/>	4	<input type="radio"/>	<input type="radio"/>	<input type="radio"/>	4	<input type="radio"/>	<input type="radio"/>	<input type="radio"/>
5	<input type="radio"/>	<input type="radio"/>	<input type="radio"/>	5	<input type="radio"/>	<input type="radio"/>	<input type="radio"/>	5	<input type="radio"/>	<input type="radio"/>	<input type="radio"/>
6	<input type="radio"/>	<input type="radio"/>	<input type="radio"/>	6	<input type="radio"/>	<input type="radio"/>	<input type="radio"/>	6	<input type="radio"/>	<input type="radio"/>	<input type="radio"/>
7	<input type="radio"/>	<input type="radio"/>	<input type="radio"/>	7	<input type="radio"/>	<input type="radio"/>	<input type="radio"/>	7	<input type="radio"/>	<input type="radio"/>	<input type="radio"/>
8	<input type="radio"/>	<input type="radio"/>	<input type="radio"/>					もんだい 4			
				1	<input type="radio"/>	<input type="radio"/>	<input type="radio"/>	1	<input type="radio"/>	<input type="radio"/>	<input type="radio"/>
				2	<input type="radio"/>	<input type="radio"/>	<input type="radio"/>	2	<input type="radio"/>	<input type="radio"/>	<input type="radio"/>
				3	<input type="radio"/>	<input type="radio"/>	<input type="radio"/>	3	<input type="radio"/>	<input type="radio"/>	<input type="radio"/>
				4	<input type="radio"/>	<input type="radio"/>	<input type="radio"/>	4	<input type="radio"/>	<input type="radio"/>	<input type="radio"/>
				5	<input type="radio"/>	<input type="radio"/>	<input type="radio"/>	5	<input type="radio"/>	<input type="radio"/>	<input type="radio"/>
				6	<input type="radio"/>	<input type="radio"/>	<input type="radio"/>	6	<input type="radio"/>	<input type="radio"/>	<input type="radio"/>
				7	<input type="radio"/>	<input type="radio"/>	<input type="radio"/>	7	<input type="radio"/>	<input type="radio"/>	<input type="radio"/>
				8	<input type="radio"/>	<input type="radio"/>	<input type="radio"/>	8	<input type="radio"/>	<input type="radio"/>	<input type="radio"/>

28

N4 言語知識 (文法)・読解 解答用紙

受験番号: 105118 名前: 藤原 大

13
35

35	<input type="radio"/>	<input type="radio"/>	<input type="radio"/>	<input type="radio"/>	<input type="radio"/>
34	<input type="radio"/>	<input type="radio"/>	<input checked="" type="radio"/>	<input type="radio"/>	<input type="radio"/>
ちんたい 6					
33	<input type="radio"/>	<input type="radio"/>	<input checked="" type="radio"/>	<input type="radio"/>	<input type="radio"/>
32	<input type="radio"/>	<input type="radio"/>	<input type="radio"/>	<input type="radio"/>	<input type="radio"/>
31	<input type="radio"/>	<input type="radio"/>	<input type="radio"/>	<input type="radio"/>	<input type="radio"/>
30	<input checked="" type="radio"/>	<input type="radio"/>	<input type="radio"/>	<input type="radio"/>	<input type="radio"/>
ちんたい 5					
29	<input type="radio"/>	<input type="radio"/>	<input checked="" type="radio"/>	<input type="radio"/>	<input type="radio"/>
28	<input type="radio"/>	<input type="radio"/>	<input type="radio"/>	<input type="radio"/>	<input type="radio"/>
27	<input type="radio"/>	<input checked="" type="radio"/>	<input type="radio"/>	<input type="radio"/>	<input type="radio"/>
26	<input type="radio"/>	<input type="radio"/>	<input checked="" type="radio"/>	<input type="radio"/>	<input type="radio"/>
ちんたい 4					

25	<input type="radio"/>	<input type="radio"/>	<input type="radio"/>	<input type="radio"/>	<input type="radio"/>
24	<input type="radio"/>	<input type="radio"/>	<input type="radio"/>	<input type="radio"/>	<input type="radio"/>
23	<input type="radio"/>	<input type="radio"/>	<input type="radio"/>	<input type="radio"/>	<input type="radio"/>
22	<input type="radio"/>	<input type="radio"/>	<input checked="" type="radio"/>	<input type="radio"/>	<input type="radio"/>
21	<input type="radio"/>	<input type="radio"/>	<input checked="" type="radio"/>	<input type="radio"/>	<input type="radio"/>
ちんたい 3					
20	<input type="radio"/>	<input type="radio"/>	<input type="radio"/>	<input type="radio"/>	<input type="radio"/>
19	<input type="radio"/>	<input type="radio"/>	<input type="radio"/>	<input type="radio"/>	<input type="radio"/>
18	<input type="radio"/>	<input type="radio"/>	<input type="radio"/>	<input type="radio"/>	<input type="radio"/>
17	<input type="radio"/>	<input type="radio"/>	<input checked="" type="radio"/>	<input type="radio"/>	<input type="radio"/>
16	<input checked="" type="radio"/>	<input type="radio"/>	<input type="radio"/>	<input type="radio"/>	<input type="radio"/>
ちんたい 2					

15	<input type="radio"/>	<input type="radio"/>	<input type="radio"/>	<input type="radio"/>	<input type="radio"/>
14	<input type="radio"/>	<input type="radio"/>	<input type="radio"/>	<input type="radio"/>	<input type="radio"/>
13	<input type="radio"/>	<input type="radio"/>	<input type="radio"/>	<input type="radio"/>	<input type="radio"/>
12	<input checked="" type="radio"/>	<input type="radio"/>	<input type="radio"/>	<input type="radio"/>	<input type="radio"/>
11	<input type="radio"/>	<input type="radio"/>	<input checked="" type="radio"/>	<input type="radio"/>	<input type="radio"/>
10	<input type="radio"/>	<input type="radio"/>	<input type="radio"/>	<input type="radio"/>	<input type="radio"/>
9	<input type="radio"/>	<input type="radio"/>	<input type="radio"/>	<input type="radio"/>	<input type="radio"/>
8	<input checked="" type="radio"/>	<input type="radio"/>	<input type="radio"/>	<input type="radio"/>	<input type="radio"/>
7	<input type="radio"/>	<input type="radio"/>	<input type="radio"/>	<input type="radio"/>	<input type="radio"/>
6	<input type="radio"/>	<input type="radio"/>	<input type="radio"/>	<input type="radio"/>	<input type="radio"/>
5	<input checked="" type="radio"/>	<input type="radio"/>	<input type="radio"/>	<input type="radio"/>	<input type="radio"/>
4	<input type="radio"/>	<input type="radio"/>	<input type="radio"/>	<input type="radio"/>	<input type="radio"/>
3	<input type="radio"/>	<input type="radio"/>	<input type="radio"/>	<input type="radio"/>	<input type="radio"/>
2	<input type="radio"/>	<input type="radio"/>	<input type="radio"/>	<input type="radio"/>	<input type="radio"/>
1	<input type="radio"/>	<input checked="" type="radio"/>	<input type="radio"/>	<input type="radio"/>	<input type="radio"/>
ちんたい 1					

1. 各問題の正解の番号を○で囲んでください。
 2. 正解の番号を○で囲むときは必ず完全な形で囲んでください。
 3. 正解の番号を○で囲むときは必ず完全な形で囲んでください。
 4. 正解の番号を○で囲むときは必ず完全な形で囲んでください。
 5. 正解の番号を○で囲むときは必ず完全な形で囲んでください。

N4 かんじしき (ルビ・文) かいとうはし

受験番号: 105118 名前: 藤原 大

14
35

35	<input type="radio"/>	<input type="radio"/>	<input type="radio"/>	<input type="radio"/>	<input type="radio"/>
34	<input type="radio"/>	<input type="radio"/>	<input type="radio"/>	<input type="radio"/>	<input type="radio"/>
33	<input type="radio"/>	<input checked="" type="radio"/>	<input type="radio"/>	<input type="radio"/>	<input type="radio"/>
32	<input type="radio"/>	<input type="radio"/>	<input type="radio"/>	<input type="radio"/>	<input type="radio"/>
31	<input checked="" type="radio"/>	<input type="radio"/>	<input type="radio"/>	<input type="radio"/>	<input type="radio"/>
ちんたい 5					

25	<input type="radio"/>	<input type="radio"/>	<input type="radio"/>	<input type="radio"/>	<input type="radio"/>
24	<input type="radio"/>	<input type="radio"/>	<input type="radio"/>	<input type="radio"/>	<input type="radio"/>
23	<input type="radio"/>	<input type="radio"/>	<input type="radio"/>	<input type="radio"/>	<input type="radio"/>
22	<input type="radio"/>	<input type="radio"/>	<input checked="" type="radio"/>	<input type="radio"/>	<input type="radio"/>
21	<input type="radio"/>	<input type="radio"/>	<input checked="" type="radio"/>	<input type="radio"/>	<input type="radio"/>
20	<input type="radio"/>	<input type="radio"/>	<input type="radio"/>	<input type="radio"/>	<input type="radio"/>
19	<input type="radio"/>	<input type="radio"/>	<input type="radio"/>	<input type="radio"/>	<input type="radio"/>
18	<input type="radio"/>	<input type="radio"/>	<input type="radio"/>	<input type="radio"/>	<input type="radio"/>
17	<input type="radio"/>	<input checked="" type="radio"/>	<input type="radio"/>	<input type="radio"/>	<input type="radio"/>
16	<input type="radio"/>	<input type="radio"/>	<input checked="" type="radio"/>	<input type="radio"/>	<input type="radio"/>
ちんたい 4					

15	<input type="radio"/>	<input type="radio"/>	<input type="radio"/>	<input type="radio"/>	<input type="radio"/>
14	<input type="radio"/>	<input type="radio"/>	<input type="radio"/>	<input type="radio"/>	<input type="radio"/>
13	<input type="radio"/>	<input type="radio"/>	<input type="radio"/>	<input type="radio"/>	<input type="radio"/>
12	<input type="radio"/>	<input type="radio"/>	<input type="radio"/>	<input type="radio"/>	<input type="radio"/>
11	<input type="radio"/>	<input type="radio"/>	<input type="radio"/>	<input type="radio"/>	<input type="radio"/>
10	<input type="radio"/>	<input type="radio"/>	<input type="radio"/>	<input type="radio"/>	<input type="radio"/>
9	<input type="radio"/>	<input type="radio"/>	<input type="radio"/>	<input type="radio"/>	<input type="radio"/>
8	<input type="radio"/>	<input type="radio"/>	<input type="radio"/>	<input type="radio"/>	<input type="radio"/>
7	<input type="radio"/>	<input type="radio"/>	<input type="radio"/>	<input type="radio"/>	<input type="radio"/>
6	<input type="radio"/>	<input type="radio"/>	<input type="radio"/>	<input type="radio"/>	<input type="radio"/>
5	<input type="radio"/>	<input checked="" type="radio"/>	<input type="radio"/>	<input type="radio"/>	<input type="radio"/>
4	<input type="radio"/>	<input type="radio"/>	<input type="radio"/>	<input type="radio"/>	<input type="radio"/>
3	<input type="radio"/>	<input type="radio"/>	<input type="radio"/>	<input type="radio"/>	<input type="radio"/>
2	<input type="radio"/>	<input type="radio"/>	<input type="radio"/>	<input type="radio"/>	<input type="radio"/>
1	<input type="radio"/>	<input type="radio"/>	<input checked="" type="radio"/>	<input type="radio"/>	<input type="radio"/>
ちんたい 1					

1. 各問題の正解の番号を○で囲んでください。
 2. 正解の番号を○で囲むときは必ず完全な形で囲んでください。
 3. 正解の番号を○で囲むときは必ず完全な形で囲んでください。
 4. 正解の番号を○で囲むときは必ず完全な形で囲んでください。
 5. 正解の番号を○で囲むときは必ず完全な形で囲んでください。

N 4 げんごちしき (もじ・こい) かいとうようし

受験番号 (Examinee No./No.) _____ 名前 (Name) _____

< 大切なこと >
 1. このはきんばこ (封筒) 紙で
 かくして下さい
 Use a paper medium size (140 or
 145) paper.
 2. かならずお名前、かんじで
 書いて下さい。
 Write your name in kanji
 correctly.
 3. 書きかきしただけ、お名前を書いて
 ください。
 Do not fill or mark this sheet.
 4. エーシート (A) Mising example
 ① ② ③ ④ ⑤ ⑥ ⑦ ⑧ ⑨ ⑩ ⑪ ⑫ ⑬ ⑭ ⑮ ⑯ ⑰ ⑱ ⑲ ⑳ ㉑ ㉒ ㉓ ㉔ ㉕ ㉖ ㉗ ㉘ ㉙ ㉚ ㉛ ㉜ ㉝ ㉞ ㉟ ㊱ ㊲ ㊳ ㊴ ㊵ ㊶ ㊷ ㊸ ㊹ ㊺ ㊻ ㊼ ㊽ ㊾ ㊿

もんだい 1					もんだい 3					もんだい 5				
1	○	○	○	●	16	○	○	○	○	31	○	○	○	○
2	○	○	○	○	17	○	○	○	○	32	○	○	○	○
3	○	○	○	○	18	○	○	○	○	33	○	○	○	○
4	○	○	○	○	19	○	○	○	○	34	○	○	○	○
5	○	○	○	○	20	○	○	○	○	35	○	○	○	○
6	○	○	○	○	21	○	○	○	○					
7	○	○	○	○	22	○	○	○	○					
8	○	○	○	○	23	○	○	○	○					
9	○	○	○	○	24	○	○	○	○					
					25	○	○	○	○					
もんだい 2					もんだい 4									
10	○	○	○	○	26	○	○	○	○					
11	○	○	○	○	27	○	○	○	○					
12	○	○	○	○	28	○	○	○	○					
13	○	○	○	○	29	○	○	○	○					
14	○	○	○	○	30	○	○	○	○					
15	○	○	○	○										

16/35

もんだい 6					もんだい 3					もんだい 1				
35	○	○	○	○	25	○	○	○	○	15	○	○	○	○
34	○	○	○	○	24	○	○	○	○	14	○	○	○	○
33	○	○	○	○	23	○	○	○	○	13	○	○	○	○
32	○	○	○	○	22	○	○	○	○	12	○	○	○	○
31	○	○	○	○	21	○	○	○	○	11	○	○	○	○
30	○	○	○	○	20	○	○	○	○	10	○	○	○	○
29	○	○	○	○	19	○	○	○	○	9	○	○	○	○
28	○	○	○	○	18	○	○	○	○	8	○	○	○	○
27	○	○	○	○	17	○	○	○	○	7	○	○	○	○
26	○	○	○	○	16	○	○	○	○	6	○	○	○	○
					15	○	○	○	○	5	○	○	○	○
もんだい 5					もんだい 2					もんだい 4				
25	○	○	○	○	14	○	○	○	○	4	○	○	○	○
24	○	○	○	○	13	○	○	○	○	3	○	○	○	○
23	○	○	○	○	12	○	○	○	○	2	○	○	○	○
22	○	○	○	○	11	○	○	○	○	1	○	○	○	○
21	○	○	○	○	10	○	○	○	○					
20	○	○	○	○	9	○	○	○	○					
19	○	○	○	○	8	○	○	○	○					
18	○	○	○	○	7	○	○	○	○					
17	○	○	○	○	6	○	○	○	○					
16	○	○	○	○	5	○	○	○	○					
					4	○	○	○	○					
					3	○	○	○	○					
					2	○	○	○	○					
					1	○	○	○	○					

< 大切なこと >
 1. このはきんばこ (封筒) 紙で
 かくして下さい
 Use a paper medium size (140 or
 145) paper.
 2. かならずお名前、かんじで
 書いて下さい。
 Write your name in kanji
 correctly.
 3. 書きかきしただけ、お名前を書いて
 ください。
 Do not fill or mark this sheet.
 4. エーシート (A) Mising example
 ① ② ③ ④ ⑤ ⑥ ⑦ ⑧ ⑨ ⑩ ⑪ ⑫ ⑬ ⑭ ⑮ ⑯ ⑰ ⑱ ⑲ ⑳ ㉑ ㉒ ㉓ ㉔ ㉕ ㉖ ㉗ ㉘ ㉙ ㉚ ㉛ ㉜ ㉝ ㉞ ㉟ ㊱ ㊲ ㊳ ㊴ ㊵ ㊶ ㊷ ㊸ ㊹ ㊺ ㊻ ㊼ ㊽ ㊾ ㊿

N 4 言語知識 (文法) 読解 解答用紙

N 4 聴解 解答用紙

受験番号
Candidate Registration Number

名前
Name

< 大切な注意 >
 1. 太いボールペン (No. 2) で
 記入してください。
 Use a black medium ball pen or
 No. 2 pencil.
 2. かならず消し、けしゴムで
 きれいにしてください。
 Erase any unintended marks
 completely.
 3. 折曲げたり、むしりたりしないで
 ください。
 Do not fold or bend this sheet.
 4. マーキング: Marking examples



もんだい 1

1	<input type="radio"/>	<input type="radio"/>	<input type="radio"/>	<input type="radio"/>
2	<input type="radio"/>	<input type="radio"/>	<input type="radio"/>	<input type="radio"/>
3	<input type="radio"/>	<input type="radio"/>	<input type="radio"/>	<input type="radio"/>
4	<input type="radio"/>	<input type="radio"/>	<input type="radio"/>	<input type="radio"/>
5	<input type="radio"/>	<input type="radio"/>	<input type="radio"/>	<input type="radio"/>
6	<input type="radio"/>	<input type="radio"/>	<input type="radio"/>	<input type="radio"/>
7	<input type="radio"/>	<input type="radio"/>	<input type="radio"/>	<input type="radio"/>
8	<input type="radio"/>	<input type="radio"/>	<input type="radio"/>	<input type="radio"/>

もんだい 2

1	<input type="radio"/>	<input type="radio"/>	<input type="radio"/>	<input type="radio"/>
2	<input type="radio"/>	<input type="radio"/>	<input type="radio"/>	<input type="radio"/>
3	<input type="radio"/>	<input type="radio"/>	<input type="radio"/>	<input type="radio"/>
4	<input type="radio"/>	<input type="radio"/>	<input type="radio"/>	<input type="radio"/>
5	<input type="radio"/>	<input type="radio"/>	<input type="radio"/>	<input type="radio"/>
6	<input type="radio"/>	<input type="radio"/>	<input type="radio"/>	<input type="radio"/>
7	<input type="radio"/>	<input type="radio"/>	<input type="radio"/>	<input type="radio"/>

もんだい 3

1	<input type="radio"/>	<input type="radio"/>	<input type="radio"/>	<input type="radio"/>
2	<input type="radio"/>	<input type="radio"/>	<input type="radio"/>	<input type="radio"/>
3	<input type="radio"/>	<input type="radio"/>	<input type="radio"/>	<input type="radio"/>
4	<input type="radio"/>	<input type="radio"/>	<input type="radio"/>	<input type="radio"/>
5	<input type="radio"/>	<input type="radio"/>	<input type="radio"/>	<input type="radio"/>

もんだい 4

1	<input type="radio"/>	<input type="radio"/>	<input type="radio"/>	<input type="radio"/>
2	<input type="radio"/>	<input type="radio"/>	<input type="radio"/>	<input type="radio"/>
3	<input type="radio"/>	<input type="radio"/>	<input type="radio"/>	<input type="radio"/>
4	<input type="radio"/>	<input type="radio"/>	<input type="radio"/>	<input type="radio"/>
5	<input type="radio"/>	<input type="radio"/>	<input type="radio"/>	<input type="radio"/>
6	<input type="radio"/>	<input type="radio"/>	<input type="radio"/>	<input type="radio"/>
7	<input type="radio"/>	<input type="radio"/>	<input type="radio"/>	<input type="radio"/>
8	<input type="radio"/>	<input type="radio"/>	<input type="radio"/>	<input type="radio"/>

28

N 4 聴解 解答用紙

受験番号
Candidate Registration Number

名前
Name

< 大切な注意 >
 1. 太いボールペン (No. 2) で
 記入してください。
 Use a black medium ball pen or
 No. 2 pencil.
 2. かならず消し、けしゴムで
 きれいにしてください。
 Erase any unintended marks
 completely.
 3. 折曲げたり、むしりたりしないで
 ください。
 Do not fold or bend this sheet.
 4. マーキング: Marking examples

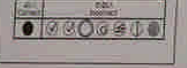

もんだい 1

1	<input type="radio"/>	<input type="radio"/>	<input type="radio"/>	<input type="radio"/>
2	<input type="radio"/>	<input type="radio"/>	<input type="radio"/>	<input type="radio"/>
3	<input type="radio"/>	<input type="radio"/>	<input type="radio"/>	<input type="radio"/>
4	<input type="radio"/>	<input type="radio"/>	<input type="radio"/>	<input type="radio"/>
5	<input type="radio"/>	<input type="radio"/>	<input type="radio"/>	<input type="radio"/>
6	<input type="radio"/>	<input type="radio"/>	<input type="radio"/>	<input type="radio"/>
7	<input type="radio"/>	<input type="radio"/>	<input type="radio"/>	<input type="radio"/>
8	<input type="radio"/>	<input type="radio"/>	<input type="radio"/>	<input type="radio"/>

もんだい 2

1	<input type="radio"/>	<input type="radio"/>	<input type="radio"/>	<input type="radio"/>
2	<input type="radio"/>	<input type="radio"/>	<input type="radio"/>	<input type="radio"/>
3	<input type="radio"/>	<input type="radio"/>	<input type="radio"/>	<input type="radio"/>
4	<input type="radio"/>	<input type="radio"/>	<input type="radio"/>	<input type="radio"/>
5	<input type="radio"/>	<input type="radio"/>	<input type="radio"/>	<input type="radio"/>
6	<input type="radio"/>	<input type="radio"/>	<input type="radio"/>	<input type="radio"/>
7	<input type="radio"/>	<input type="radio"/>	<input type="radio"/>	<input type="radio"/>

もんだい 3

1	<input type="radio"/>	<input type="radio"/>	<input type="radio"/>	<input type="radio"/>
2	<input type="radio"/>	<input type="radio"/>	<input type="radio"/>	<input type="radio"/>
3	<input type="radio"/>	<input type="radio"/>	<input type="radio"/>	<input type="radio"/>
4	<input type="radio"/>	<input type="radio"/>	<input type="radio"/>	<input type="radio"/>
5	<input type="radio"/>	<input type="radio"/>	<input type="radio"/>	<input type="radio"/>

もんだい 4

1	<input type="radio"/>	<input type="radio"/>	<input type="radio"/>	<input type="radio"/>
2	<input type="radio"/>	<input type="radio"/>	<input type="radio"/>	<input type="radio"/>
3	<input type="radio"/>	<input type="radio"/>	<input type="radio"/>	<input type="radio"/>
4	<input type="radio"/>	<input type="radio"/>	<input type="radio"/>	<input type="radio"/>
5	<input type="radio"/>	<input type="radio"/>	<input type="radio"/>	<input type="radio"/>
6	<input type="radio"/>	<input type="radio"/>	<input type="radio"/>	<input type="radio"/>
7	<input type="radio"/>	<input type="radio"/>	<input type="radio"/>	<input type="radio"/>
8	<input type="radio"/>	<input type="radio"/>	<input type="radio"/>	<input type="radio"/>

29
28

N 4 げんごちしき (もじ・ごい) かいとうようし

受験番号 Examinee Registration Number	名前 Name
--------------------------------------	------------

< 大切なこと >
 1. 鉛筆のみで記入してください。
 Use a black medium soft (HB) or soft (B) pencil.
 2. 消しゴムで完全に消してください。
 Erase any unintended marks completely.
 3. 折曲しないでください。
 Do not fold or bend this sheet.
 4. マーク例) Marking examples

○	●	○	○	○	○
○	○	○	○	○	○

もんだい 1				もんだい 3				もんだい 5			
1	○	○	○	16	○	○	○	31	○	○	○
2	○	○	○	17	○	○	○	32	○	○	○
3	○	○	○	18	○	○	○	33	○	○	○
4	○	○	○	19	○	○	○	34	○	○	○
5	○	○	○	20	○	○	○	35	○	○	○
6	○	○	○	21	○	○	○				
7	○	○	○	22	○	○	○				
8	○	○	○	23	○	○	○				
9	○	○	○	24	○	○	○				
				25	○	○	○				
もんだい 2				もんだい 4							
10	○	○	○	26	○	○	○				
11	○	○	○	27	○	○	○				
12	○	○	○	28	○	○	○				
13	○	○	○	29	○	○	○				
14	○	○	○	30	○	○	○				
15	○	○	○								

31
35

N 4 げんごちしき (もじ・ごい) かいとうようし

受験番号 Examinee Registration Number	名前 Name
--------------------------------------	------------

< 大切なこと >
 1. 鉛筆のみで記入してください。
 Use a black medium soft (HB) or soft (B) pencil.
 2. 消しゴムで完全に消してください。
 Erase any unintended marks completely.
 3. 折曲しないでください。
 Do not fold or bend this sheet.
 4. マーク例) Marking examples

○	●	○	○	○	○
○	○	○	○	○	○

もんだい 1				もんだい 3				もんだい 5			
1	○	○	○	16	○	○	○	31	○	○	○
2	○	○	○	17	○	○	○	32	○	○	○
3	○	○	○	18	○	○	○	33	○	○	○
4	○	○	○	19	○	○	○	34	○	○	○
5	○	○	○	20	○	○	○	35	○	○	○
6	○	○	○	21	○	○	○				
7	○	○	○	22	○	○	○				
8	○	○	○	23	○	○	○				
9	○	○	○	24	○	○	○				
				25	○	○	○				
もんだい 2				もんだい 4							
10	○	○	○	26	○	○	○				
11	○	○	○	27	○	○	○				
12	○	○	○	28	○	○	○				
13	○	○	○	29	○	○	○				
14	○	○	○	30	○	○	○				
15	○	○	○								

31
35

N 4 げんごちしき (文法) ・ 読解 解答用紙

受験番号 Examinee Registration Number	名前 Name
---	------------

< ご注意 Notes >
 1. くろいせんぴつ (HB, No.2) で
 記入してください。
 Use a black medium soft (HB or
 No.2) pencil.
 2. のまなざしをまっすぐにしこむで
 きれいに記入してください。
 Erase any unwanted marks
 completely.
 3. 書きかきしり、おっかしな記入は
 しないでください。
 Do not scribble or bend this sheet.
 4. マーキング例 Marking examples

all Correct	all Wrong
●	○
○	○
○	○
○	○
○	○

もんだい 1					もんだい 2					もんだい 4				
1	○	●	○	○										
2	○	○	○	○										
3	○	○	○	○										
4	○	○	○	○										
5	○	○	○	○										
6	○	○	○	○										
7	○	○	○	○										
8	○	○	○	○										
9	○	○	○	○										
10	○	○	○	○										
11	○	○	○	○										
12	○	○	○	○										
13	○	○	○	○										
14	○	○	○	○										
15	○	○	○	○										
16	○	○	○	○										
17	○	○	○	○										
18	○	○	○	○										
19	○	○	○	○										
20	○	○	○	○										
21	○	○	○	○										
22	○	○	○	○										
23	○	○	○	○										
24	○	○	○	○										
25	○	○	○	○										
26	○	○	○	○										
27	○	○	○	○										
28	○	○	○	○										
29	○	○	○	○										
30	○	○	○	○										
31	○	○	○	○										
32	○	○	○	○										
33	○	○	○	○										
34	○	○	○	○										
35	○	○	○	○										

27
35

N 4 げんごちしき (もじ・こい) かいとうようし

受験番号 Examinee Registration Number	名前 Name
---	------------

< ご注意 Notes >
 1. くろいせんぴつ (HB, No.2) で
 記入してください。
 Use a black medium soft (HB or
 No.2) pencil.
 2. のまなざしをまっすぐにしこむで
 きれいに記入してください。
 Erase any unwanted marks
 completely.
 3. 書きかきしり、おっかしな記入は
 しないでください。
 Do not scribble or bend this sheet.
 4. マーキング例 Marking examples

all Correct	all Wrong
●	○
○	○
○	○
○	○
○	○

もんだい 1					もんだい 3					もんだい 5				
1	○	○	○	○										
2	○	○	○	○										
3	○	○	○	○										
4	○	○	○	○										
5	○	○	○	○										
6	○	○	○	○										
7	○	○	○	○										
8	○	○	○	○										
9	○	○	○	○										
10	○	○	○	○										
11	○	○	○	○										
12	○	○	○	○										
13	○	○	○	○										
14	○	○	○	○										
15	○	○	○	○										
16	○	○	○	○										
17	○	○	○	○										
18	○	○	○	○										
19	○	○	○	○										
20	○	○	○	○										
21	○	○	○	○										
22	○	○	○	○										
23	○	○	○	○										
24	○	○	○	○										
25	○	○	○	○										
26	○	○	○	○										
27	○	○	○	○										
28	○	○	○	○										
29	○	○	○	○										
30	○	○	○	○										
31	○	○	○	○										
32	○	○	○	○										
33	○	○	○	○										
34	○	○	○	○										
35	○	○	○	○										

24
35

N 4 言語知識 (文法) ・ 読解 解答用紙

受験番号
Candidate Registration Number
10411244

名前
Name
藤原 悠

＜ 解答の注意 ＞
 1. 記入用紙は必ず HB または
 2B の鉛筆を使用してください。
 Use a black medium soft (HB or
 2B) pencil.
 2. 解答用紙の裏面、ひしぎみで
 裏書きしないでください。
 Do not write on the reverse side
 of the sheet.
 3. 裏書きをしないこと、および裏書きした
 ことを検出しないこと。
 Do not write on the reverse side of the sheet.
 4. マークシートに Marking examples

もんだい 1

1	<input type="radio"/>	<input type="radio"/>	<input type="radio"/>	<input type="radio"/>	<input type="radio"/>
2	<input type="radio"/>	<input type="radio"/>	<input type="radio"/>	<input type="radio"/>	<input type="radio"/>
3	<input type="radio"/>	<input type="radio"/>	<input type="radio"/>	<input type="radio"/>	<input type="radio"/>
4	<input type="radio"/>	<input type="radio"/>	<input type="radio"/>	<input type="radio"/>	<input type="radio"/>
5	<input type="radio"/>	<input type="radio"/>	<input type="radio"/>	<input type="radio"/>	<input type="radio"/>
6	<input type="radio"/>	<input type="radio"/>	<input type="radio"/>	<input type="radio"/>	<input type="radio"/>
7	<input type="radio"/>	<input type="radio"/>	<input type="radio"/>	<input type="radio"/>	<input type="radio"/>
8	<input type="radio"/>	<input type="radio"/>	<input type="radio"/>	<input type="radio"/>	<input type="radio"/>
9	<input type="radio"/>	<input type="radio"/>	<input type="radio"/>	<input type="radio"/>	<input type="radio"/>
10	<input type="radio"/>	<input type="radio"/>	<input type="radio"/>	<input type="radio"/>	<input type="radio"/>
11	<input type="radio"/>	<input type="radio"/>	<input type="radio"/>	<input type="radio"/>	<input type="radio"/>
12	<input type="radio"/>	<input type="radio"/>	<input type="radio"/>	<input type="radio"/>	<input type="radio"/>
13	<input type="radio"/>	<input type="radio"/>	<input type="radio"/>	<input type="radio"/>	<input type="radio"/>
14	<input type="radio"/>	<input type="radio"/>	<input type="radio"/>	<input type="radio"/>	<input type="radio"/>
15	<input type="radio"/>	<input type="radio"/>	<input type="radio"/>	<input type="radio"/>	<input type="radio"/>

もんだい 2

16	<input type="radio"/>	<input type="radio"/>	<input type="radio"/>	<input type="radio"/>	<input type="radio"/>
17	<input type="radio"/>	<input type="radio"/>	<input type="radio"/>	<input type="radio"/>	<input type="radio"/>
18	<input type="radio"/>	<input type="radio"/>	<input type="radio"/>	<input type="radio"/>	<input type="radio"/>
19	<input type="radio"/>	<input type="radio"/>	<input type="radio"/>	<input type="radio"/>	<input type="radio"/>
20	<input type="radio"/>	<input type="radio"/>	<input type="radio"/>	<input type="radio"/>	<input type="radio"/>

もんだい 3

21	<input type="radio"/>	<input type="radio"/>	<input type="radio"/>	<input type="radio"/>	<input type="radio"/>
22	<input type="radio"/>	<input type="radio"/>	<input type="radio"/>	<input type="radio"/>	<input type="radio"/>
23	<input type="radio"/>	<input type="radio"/>	<input type="radio"/>	<input type="radio"/>	<input type="radio"/>
24	<input type="radio"/>	<input type="radio"/>	<input type="radio"/>	<input type="radio"/>	<input type="radio"/>
25	<input type="radio"/>	<input type="radio"/>	<input type="radio"/>	<input type="radio"/>	<input type="radio"/>

もんだい 4

26	<input type="radio"/>	<input type="radio"/>	<input type="radio"/>	<input type="radio"/>	<input type="radio"/>
27	<input type="radio"/>	<input type="radio"/>	<input type="radio"/>	<input type="radio"/>	<input type="radio"/>
28	<input type="radio"/>	<input type="radio"/>	<input type="radio"/>	<input type="radio"/>	<input type="radio"/>
29	<input type="radio"/>	<input type="radio"/>	<input type="radio"/>	<input type="radio"/>	<input type="radio"/>

もんだい 5

30	<input type="radio"/>	<input type="radio"/>	<input type="radio"/>	<input type="radio"/>	<input type="radio"/>
31	<input type="radio"/>	<input type="radio"/>	<input type="radio"/>	<input type="radio"/>	<input type="radio"/>
32	<input type="radio"/>	<input type="radio"/>	<input type="radio"/>	<input type="radio"/>	<input type="radio"/>
33	<input type="radio"/>	<input type="radio"/>	<input type="radio"/>	<input type="radio"/>	<input type="radio"/>

もんだい 6

34	<input type="radio"/>	<input type="radio"/>	<input type="radio"/>	<input type="radio"/>	<input type="radio"/>
35	<input type="radio"/>	<input type="radio"/>	<input type="radio"/>	<input type="radio"/>	<input type="radio"/>

19
35

N 4 読解 解答用紙

受験番号
Candidate Registration Number
10411244

名前
Name
藤原 悠

＜ 解答の注意 ＞
 1. 記入用紙は必ず HB または
 2B の鉛筆を使用してください。
 Use a black medium soft (HB or
 2B) pencil.
 2. 解答用紙の裏面、ひしぎみで
 裏書きしないでください。
 Do not write on the reverse side
 of the sheet.
 3. 裏書きをしないこと、および裏書きした
 ことを検出しないこと。
 Do not write on the reverse side of the sheet.
 4. マークシートに Marking examples

もんだい 1

1	<input type="radio"/>	<input type="radio"/>	<input type="radio"/>	<input type="radio"/>	<input type="radio"/>
2	<input type="radio"/>	<input type="radio"/>	<input type="radio"/>	<input type="radio"/>	<input type="radio"/>
3	<input type="radio"/>	<input type="radio"/>	<input type="radio"/>	<input type="radio"/>	<input type="radio"/>
4	<input type="radio"/>	<input type="radio"/>	<input type="radio"/>	<input type="radio"/>	<input type="radio"/>
5	<input type="radio"/>	<input type="radio"/>	<input type="radio"/>	<input type="radio"/>	<input type="radio"/>
6	<input type="radio"/>	<input type="radio"/>	<input type="radio"/>	<input type="radio"/>	<input type="radio"/>
7	<input type="radio"/>	<input type="radio"/>	<input type="radio"/>	<input type="radio"/>	<input type="radio"/>
8	<input type="radio"/>	<input type="radio"/>	<input type="radio"/>	<input type="radio"/>	<input type="radio"/>

もんだい 2

1	<input type="radio"/>	<input type="radio"/>	<input type="radio"/>	<input type="radio"/>	<input type="radio"/>
2	<input type="radio"/>	<input type="radio"/>	<input type="radio"/>	<input type="radio"/>	<input type="radio"/>
3	<input type="radio"/>	<input type="radio"/>	<input type="radio"/>	<input type="radio"/>	<input type="radio"/>
4	<input type="radio"/>	<input type="radio"/>	<input type="radio"/>	<input type="radio"/>	<input type="radio"/>
5	<input type="radio"/>	<input type="radio"/>	<input type="radio"/>	<input type="radio"/>	<input type="radio"/>
6	<input type="radio"/>	<input type="radio"/>	<input type="radio"/>	<input type="radio"/>	<input type="radio"/>
7	<input type="radio"/>	<input type="radio"/>	<input type="radio"/>	<input type="radio"/>	<input type="radio"/>

もんだい 3

1	<input type="radio"/>	<input type="radio"/>	<input type="radio"/>	<input type="radio"/>	<input type="radio"/>
2	<input type="radio"/>	<input type="radio"/>	<input type="radio"/>	<input type="radio"/>	<input type="radio"/>
3	<input type="radio"/>	<input type="radio"/>	<input type="radio"/>	<input type="radio"/>	<input type="radio"/>
4	<input type="radio"/>	<input type="radio"/>	<input type="radio"/>	<input type="radio"/>	<input type="radio"/>
5	<input type="radio"/>	<input type="radio"/>	<input type="radio"/>	<input type="radio"/>	<input type="radio"/>

もんだい 4

1	<input type="radio"/>	<input type="radio"/>	<input type="radio"/>	<input type="radio"/>	<input type="radio"/>
2	<input type="radio"/>	<input type="radio"/>	<input type="radio"/>	<input type="radio"/>	<input type="radio"/>
3	<input type="radio"/>	<input type="radio"/>	<input type="radio"/>	<input type="radio"/>	<input type="radio"/>
4	<input type="radio"/>	<input type="radio"/>	<input type="radio"/>	<input type="radio"/>	<input type="radio"/>
5	<input type="radio"/>	<input type="radio"/>	<input type="radio"/>	<input type="radio"/>	<input type="radio"/>
6	<input type="radio"/>	<input type="radio"/>	<input type="radio"/>	<input type="radio"/>	<input type="radio"/>
7	<input type="radio"/>	<input type="radio"/>	<input type="radio"/>	<input type="radio"/>	<input type="radio"/>
8	<input type="radio"/>	<input type="radio"/>	<input type="radio"/>	<input type="radio"/>	<input type="radio"/>

10
28

N 4 言語知識 (文法) ・ 読解 解答用紙

受験番号
Candidate Registration Number

名前
Name 秋

< 注意事項 / Notes >
 1. くろいせんぴつ (HB, No.2) で
 記入ください。
 Use a black medium soft (HB or
 No.2) pencil.
 2. 消しゴムで消す。ひんがんで
 消さないでください。
 Erase any unintended marks
 completely.
 3. 折りかきしたり、きつたりしないで
 ください。
 Do not fold or bend this sheet.
 < マーキング / Marking examples >
 正解: (A) 不正解: (B) (C) (D) (E)

もんだい 1

1	(1)	(2)	(3)	(4)
2	(1)	(2)	(3)	(4)
3	(1)	(2)	(3)	(4)
4	(1)	(2)	(3)	(4)
5	(1)	(2)	(3)	(4)
6	(1)	(2)	(3)	(4)
7	(1)	(2)	(3)	(4)
8	(1)	(2)	(3)	(4)
9	(1)	(2)	(3)	(4)
10	(1)	(2)	(3)	(4)
11	(1)	(2)	(3)	(4)
12	(1)	(2)	(3)	(4)
13	(1)	(2)	(3)	(4)
14	(1)	(2)	(3)	(4)
15	(1)	(2)	(3)	(4)

もんだい 2

16	(1)	(2)	(3)	(4)
17	(1)	(2)	(3)	(4)
18	(1)	(2)	(3)	(4)
19	(1)	(2)	(3)	(4)
20	(1)	(2)	(3)	(4)

もんだい 4

25	(1)	(2)	(3)	(4)
27	(1)	(2)	(3)	(4)
28	(1)	(2)	(3)	(4)
29	(1)	(2)	(3)	(4)

もんだい 3

21	(1)	(2)	(3)	(4)
22	(1)	(2)	(3)	(4)
23	(1)	(2)	(3)	(4)
24	(1)	(2)	(3)	(4)
25	(1)	(2)	(3)	(4)

もんだい 5

30	(1)	(2)	(3)	(4)
31	(1)	(2)	(3)	(4)
32	(1)	(2)	(3)	(4)
33	(1)	(2)	(3)	(4)

もんだい 6

34	(1)	(2)	(3)	(4)
35	(1)	(2)	(3)	(4)

15
35

N 4 読解 解答用紙

受験番号
Candidate Registration Number

名前
Name 秋

< 注意事項 / Notes >
 1. くろいせんぴつ (HB, No.2) で
 記入ください。
 Use a black medium soft (HB or
 No.2) pencil.
 2. 消しゴムで消す。ひんがんで
 消さないでください。
 Erase any unintended marks
 completely.
 3. 折りかきしたり、きつたりしないで
 ください。
 Do not fold or bend this sheet.
 < マーキング / Marking examples >
 正解: (A) 不正解: (B) (C) (D) (E)

もんだい 1

1	(1)	(2)	(3)	(4)
2	(1)	(2)	(3)	(4)
3	(1)	(2)	(3)	(4)
4	(1)	(2)	(3)	(4)
5	(1)	(2)	(3)	(4)
6	(1)	(2)	(3)	(4)
7	(1)	(2)	(3)	(4)
8	(1)	(2)	(3)	(4)

もんだい 2

1	(1)	(2)	(3)	(4)
2	(1)	(2)	(3)	(4)
3	(1)	(2)	(3)	(4)
4	(1)	(2)	(3)	(4)
5	(1)	(2)	(3)	(4)
6	(1)	(2)	(3)	(4)
7	(1)	(2)	(3)	(4)

もんだい 3

1	(1)	(2)	(3)	(4)
2	(1)	(2)	(3)	(4)
3	(1)	(2)	(3)	(4)
4	(1)	(2)	(3)	(4)
5	(1)	(2)	(3)	(4)

もんだい 4

1	(1)	(2)	(3)	(4)
2	(1)	(2)	(3)	(4)
3	(1)	(2)	(3)	(4)
4	(1)	(2)	(3)	(4)
5	(1)	(2)	(3)	(4)
6	(1)	(2)	(3)	(4)
7	(1)	(2)	(3)	(4)
8	(1)	(2)	(3)	(4)

18
38

N 4 げんごちしき (もし・こい) かいどうようし

受験番号
Candidate Registration Number

名前
Name: 鹿嶋弘

< 特別ルール >
 1. くわいせんけつ 09L, 0CZ, 1CZ を
 黒く塗りつぶし
 (Use a black marker only, red or
 blue ink only)
 2. 片書きをする場合は、プログラムで
 読み取らせてください。
 (Mark any handwritten marks
 computer-readable)
 3. 書きかきしつぎ、おつくりあわて
 ください。
 (Do not mix or bend this sheet)
 4. マーキング: Marking exercises

○ ● ○ ● ○ ● ○ ● ○ ●

もんだい 1					もんだい 3					もんだい 5				
1	○	○	○	○	16	○	○	○	○	31	○	○	○	○
2	○	○	○	○	17	○	○	○	○	32	○	○	○	○
3	○	○	○	○	18	○	○	○	○	33	○	○	○	○
4	○	○	○	○	19	○	○	○	○	34	○	○	○	○
5	○	○	○	○	20	○	○	○	○	35	○	○	○	○
6	○	○	○	○	21	○	○	○	○					
7	○	○	○	○	22	○	○	○	○					
8	○	○	○	○	23	○	○	○	○					
9	○	○	○	○	24	○	○	○	○					
					25	○	○	○	○					
もんだい 2					もんだい 4									
10	○	○	○	○	26	○	○	○	○					
11	○	○	○	○	27	○	○	○	○					
12	○	○	○	○	28	○	○	○	○					
13	○	○	○	○	29	○	○	○	○					
14	○	○	○	○	30	○	○	○	○					
15	○	○	○	○										

24
35

35
24

もんだい 4					もんだい 2					もんだい 1				
15	○	○	○	○	9	○	○	○	○	10	○	○	○	○
14	○	○	○	○	8	○	○	○	○	9	○	○	○	○
13	○	○	○	○	7	○	○	○	○	8	○	○	○	○
12	○	○	○	○	6	○	○	○	○	7	○	○	○	○
11	○	○	○	○	5	○	○	○	○	6	○	○	○	○
10	○	○	○	○	4	○	○	○	○	5	○	○	○	○
					3	○	○	○	○	4	○	○	○	○
					2	○	○	○	○	3	○	○	○	○
					1	○	○	○	○	2	○	○	○	○
もんだい 3					もんだい 5									
30	○	○	○	○	16	○	○	○	○	31	○	○	○	○
29	○	○	○	○	17	○	○	○	○	32	○	○	○	○
28	○	○	○	○	18	○	○	○	○	33	○	○	○	○
27	○	○	○	○	19	○	○	○	○	34	○	○	○	○
26	○	○	○	○	20	○	○	○	○	35	○	○	○	○
25	○	○	○	○										

○ ● ○ ● ○ ● ○ ● ○ ●

受験番号
Candidate Registration Number

名前
Name: 鹿嶋弘

N 4 げんごちしき (もし・こい) かいどうようし

